¡ENCONTRAMOS EL LUGAR PERFECTO PARA TI!

Código: 11163

$ 9,450,000.00 MXN

¡ENCONTRAMOS EL LUGAR PERFECTO PARA TI!

EXCELENTE CASA PARA OFICINA EN LADRÓN DE GUEVARA GUADALAJARA

Calle: Ladron De Guevara, Guadalajara **Col:** Ladrón de Guevara, Guadalajara, Jalisco

COMENTARIOS DEL VENDEDOR

CASA EN VENTA EN FRACC LADRON DE GUEVARA, GUADALAJARA, JALISCO Impecable propiedad en Fraccionamiento Ladrón de Guevara acondicionada como oficina.Esta magnifica propiedad se encuentra en el corazón de la zona financiera y de negocios, en el marco conformado por las principales vías:Lopez Mateos, Av. Americas, Justo Sierra y Jose Ma Vigil.Ideal para Oficinas Corporativas, Notaria, Consultorios, Laboratorios, Etc.Consta de las siguientes Areas:PB*Recepcion*Conmutador*Sala de Juntas*Oficina principal 6 escritorios o más.*Oficina Individual.*Terraza Jardin*Cuarto de Bodega, habilitado como comedor,con baño.NIVEL INTERMEDIO*Oficina Principal con Baño.*Coffee BreakPA*Tres Cubicolos de trabajo.*Medio Baño enorme con doble lavabo.*2 oficinas muy amplias.El mobiliario de oficina esta disponible también.Cabe destacar que se pueden adaptar los espacios a las necesidades que en su momento se requieran.

2 **327.00** **4**

DATOS DEL VENDEDOR

Nombre: Grupo Manazil

Télefono:3315188657

¡ENCONTRAMOS EL LUGAR PERFECTO PARA TI!
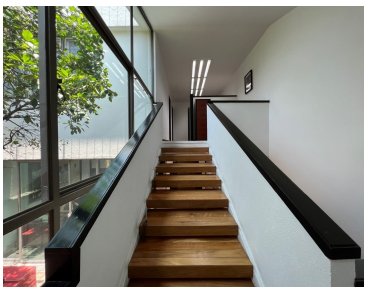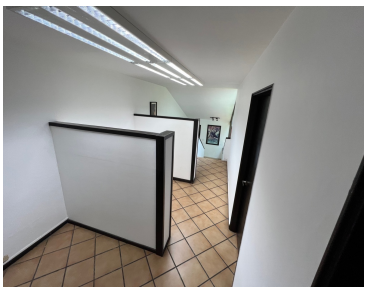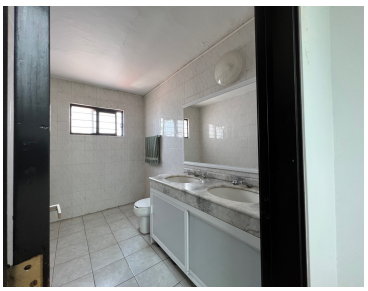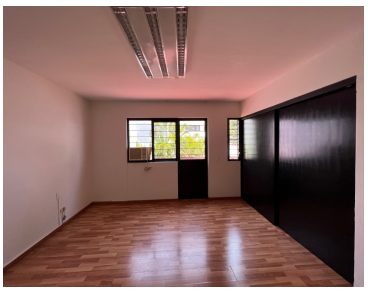
125