¡ENCONTRAMOS EL LUGAR PERFECTO PARA TI!

Código: 11619

$ 1,300,000.00 MXN

¡ENCONTRAMOS EL LUGAR PERFECTO PARA TI!

Casa de un nivel

Calle: cipres **Col:** Reserva Territorial,
Xalapa, Veracruz de Ignacio de la Llave

COMENTARIOS DEL VENDEDOR

¡ En venta casa nueva de 1 Nivel ! Ubicada en Zona Arco Sur a unos minutos del Instituto del Tecnológico Cuenta con: * 1 Recamara con Baño completo * 2 recamaras * 1 Baño completo para las dos recamaras * Sala * Comedor * Cocina con barra * Área de lavado y servicio * Cochera con portón * Cisterna de 4mil litros * Terreno de 7m por 15, Posibilidad de Crecimiento, Cerca de Plazas, Escuelas, Servicio urbano y mas... ¡ Aceptamos crédito FOVISSSTE, INFONAVIT TOTAL, SEGUNDO CREDITO INFONAVIT, CREDITO BANACRIO (HSBC, SCOTIABANK, BANORTE, BBVA) Informes y citas al: 22 81 06 08 57 #fovissste #infonavit #Construye_Tu_Futuro_Hoy. EasyBroker ID: EB-MJ7605

3 **1** **90.00** **1**

DATOS DEL VENDEDOR

Nombre: corporativo_garces@outlook.

Télefono:+522281060857

¡ENCONTRAMOS EL LUGAR PERFECTO PARA TI!

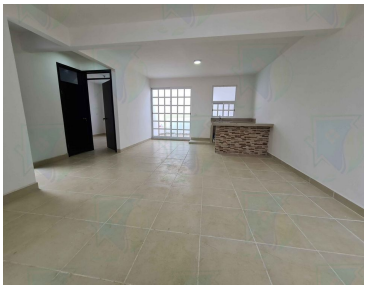

www.pinnmx.com