

¡ENCONTRAMOS EL LUGAR PERFECTO PARA TI!



Código:
11751

\$ 85,000.00 MXN

¡ENCONTRAMOS EL LUGAR PERFECTO PARA TI!

Se renta bodega comercial o Nave industrial, Popotla, Miguel Hidalgo, CDMX

Calle: Pocito **Col:** Popotla,
Miguel Hidalgo, Ciudad de México

COMENTARIOS DEL VENDEDOR

Se renta bodega industrial, comercial con oficinas en la Colonia Popotla, en la Miguel Hidalgo, con superficie de terreno 763.40, se distribuyen de la siguiente manera en m2: PLANTA BAJA Recepción 18.98 Usos múltiples 18.98 Oficina 1 - 13.28 Oficina 2 - 18.39 Baño oficina 2 - 1.18 Sala de Juntas 1.51 Baños 6.86 Area de Trabajo 546.18 con una altura de 9.82 PLANTA ALTA Comedor. 16.68 usos múltiples 7.33 NOTA: Los gastos de investigación y póliza jurídica NO están incluidos en el costo de renta, así como el mobiliario, electrodomésticos y arte que se muestran en las fotografías. Aviso de privacidad, quejas y sugerencias en <https://homexcellence.com.mx/NoticeOfPrivacy/NoticeofPrivacy>. EasyBroker ID: EB-MF7624

 0  0   100.00  4 

DATOS DEL VENDEDOR

Nombre: contacto@homexcellence.com

Teléfono: 56 1847 8845

¡ENCONTRAMOS EL LUGAR PERFECTO PARA TI!



| CUADRO DE AREAS | | |
|------------------------|----------------|---------------|
| CONCEPTO | m ² | |
| Superficie del terreno | 763.40 | |
| PLANTA BAJA | | ALTURA |
| Recepción | 18.98 | 4.92 |
| Usos Múltiples | 37.42 | 4.92 |
| Oficina 1 | 13.38 | 4.84 |
| Oficina 2 | 18.39 | 2.99 |
| Baño Oficina 2 | 1.18 | 2.99 |
| Sala de Juntas | 18.35 | 4.84 |
| Baño Sala de Juntas | 1.51 | 2.92 |
| Baños | 6.86 | 2.25 |
| Area de trabajo | 546.18 | 9.82 |
| PLANTA ALTA | | |
| Comedor | 16.68 | 2.40 |
| Usos Múltiples | 7.33 | 2.50 |

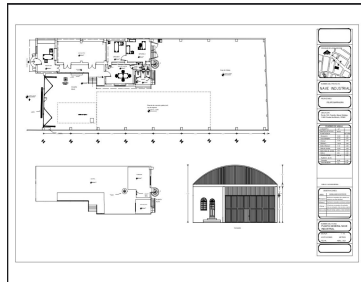

www.pinmx.com