PINNMX

¡ENCONTRAMOS EL LUGAR PERFECTO PARA TI!

**Código: 12063**

**$ 12,000,000.00 MXN**

¡ENCONTRAMOS EL LUGAR PERFECTO PARA TI!

## Casa en venta con vista al lago, Juriquilla Queretaro

**Calle: Col:** Balcones de Juriquilla,
Querétaro, Querétaro

## COMENTARIOS DEL VENDEDOR

Vive en un lugar privilegiado y disfruta de la vista más hermosa de la ciudad. La casa cuenta con una excelente distribución de espacios, iluminación y ventilación natural. Cuenta con 620.85m2 de terreno y 428.07m2 de construcción. En PB encontrarás una sala y comedor amplios e iluminados, una cocina integral con mucho espacio para guardar, salida a una amplia terraza y una increíble vista al lago, 1/2 baño. Nivel -1 cuenta con 3 recámaras, sala de TV, espacio para oficina, baño completo. Todas las recámaras disfrutan de una hermosa vista panorámica al lago. Te encantará la Master Suite, tan amplia que puedes colocar una pequeña sala, además de contar con walk-in closet y baño. Las recámaras secundarias tienen walk-in closet y baño completo. En este nivel también encontrarás el cuarto de servicio y cuarto de lavado (ambos con entrada independiente.) La casa cuenta con un amplio jardín, perfecto para disfrutarlo con tus visitas por su amplia terraza con vista al lago y asador. El jardín cuenta con acceso por pasillo lateral. Estacionamiento techado para 3 autos. Esta exclusiva privada de tan sólo 11 casas cuenta con área verde, estacionamiento de visitas y seguridad. No dejes pasar la oportunidad de vivir en un lugar tranquilo y hermoso. *Aviso de privacidad, así como quejas, sugerencias y más están disponibles en nuestro sitio web. *El precio es más gastos e impuestos de escrituración. *Precio sujeto a cambios sin previo aviso. *No se incluyen los muebles ni la decoración. EasyBroker ID: EB-LO3754

**3** **4** **428.00** **3**

## DATOS DEL VENDEDOR

**Nombre:** informes@variantrealty.com.mx

**Télefono:**+524422810991

**Correo Electrónico:**informes@variantrealty.com.mx

¡ENCONTRAMOS EL LUGAR PERFECTO PARA TI!

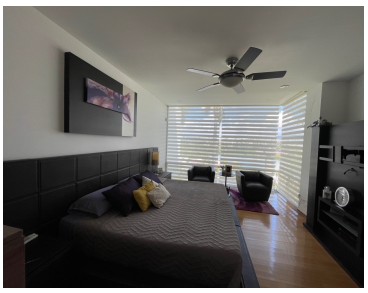

www.pinnmx.com