

¡ENCONTRAMOS EL LUGAR PERFECTO PARA TI!



Código:
12135

\$ 27.00 MXN

¡ENCONTRAMOS EL LUGAR PERFECTO PARA TI!

VENTA DE TERRENO DE INVERSIÓN EN PUERTO MORELOS

Calle: calle 2 **Col:** Puerto Morelos,
Puerto Morelos, Quintana Roo

COMENTARIOS DEL VENDEDOR

Pto. Morelos, Riviera Maya. Excelente polígono único, De 8 Ha. Lado Del Mar. Con buena ubicación con un frente de Carretera:150 M.L .x 540.22 m. Fondo. Terreno ideal para: Hotelero, Comercial Residencial. Este terreno le brinda la oportunidad de realizar sus planes en un ámbito Personal o Comercial. Predio ubicado en la carretera federal Pto. Morelos -Cancún. En la zona de los nuevos Fraccionamientos Superficie: 80.000 M2. Medidas y Colindancias. Forma del terreno: Rectangular A Nivel plano con edificación Uso Suelo: Hotelero, Residencial, Comercial, adecuado uso funcional Densidad Habitacional: 62 viv/ha. Tipo subsuelo: Roca calcaría Estratificada normal en la región. Servicio Luz. A pie carretera. Precio por Metro: \$27.00 Usd. Estatus Legal: Escriturado. Magnifica Inversión a cortó plazo. EasyBroker ID: EB-HO0681



DATOS DEL VENDEDOR

Nombre: luisjaime@taanajriviera.com

Télefono:9983533401

¡ENCONTRAMOS EL LUGAR PERFECTO PARA TI!

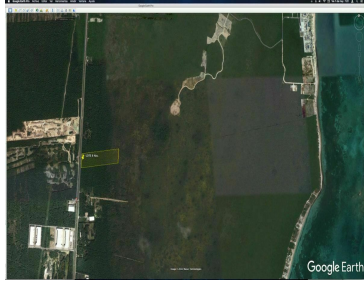

www.pinmx.com