PINNMX

¡ENCONTRAMOS EL LUGAR PERFECTO PARA TI!

Código: 12417

$ 3,850,000.00 MXN

¡ENCONTRAMOS EL LUGAR PERFECTO PARA TI!

¡OPORTUNIDAD! casa en condominio de 3 recámaras y family room

Calle: Puebla **Col:** Cuajimalpa,
Cuajimalpa de Morelos, Ciudad de México

COMENTARIOS DEL VENDEDOR

No te pierdas la oportunidad de comprar esta casa, amplia, con 3 habitaciones y family room, en condominio privado muy agradable ¡Todo le funciona bien! solo hay que remodelar acabados Es un fraccionamiento de solamente 15 casas, que permite una muy buena convivencia con los vecinos. Esta casa ,a diferencia de la gran mayoría, cuenta con 210 m2 de terreno y 217.49 m2 de construcción, se aprovechó el espacio de terreno y se amplió la casa en los 3 niveles (comedor, recámara secundaria y recámara principal). Hay un jardín pequeño en la entrada y un patio privado que da hacia la sala y comedor, en donde puedes poner un asador o una mesa para salir a tomar el cafecito de la tarde. Otra idea sería poner pasto para tener más área verde y disfrutar de tu jardín privado. CARACTERÍSTICAS: • 3 recámaras + Family room (o 4ta recámara) • 3 baños completos • 1 medio baño • Sala y Comedor • Antecomedor • Cocina equipada • Cuarto de servicio con baño privado • Área de lavado • 2 estacionamientos lineales y no estorban a vecinos Agenda una visita para conocer esta linda casa, ¡Será un gusto atenderte!. EasyBroker ID: EB-LT4949

4 **3** **217.49** **2**

DATOS DEL VENDEDOR

Nombre: contacto@sierramarinmobiliaria.com

Télefono:5522440384
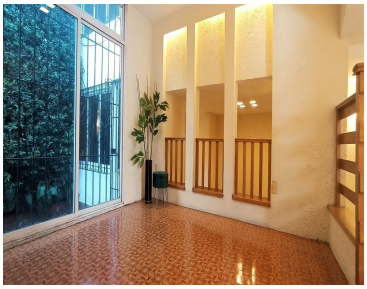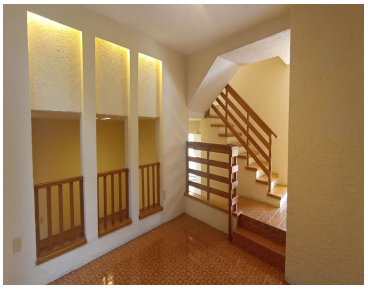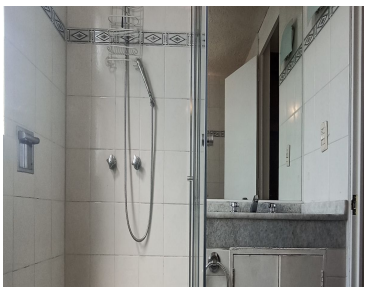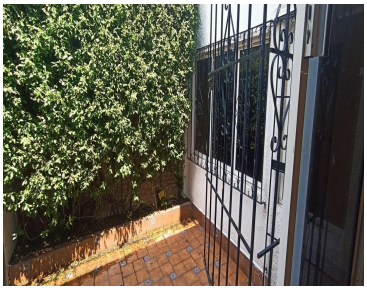
¡ENCONTRAMOS EL LUGAR PERFECTO PARA TI!