

¡ENCONTRAMOS EL LUGAR PERFECTO PARA TI!



Código:
13440

\$ 2,350,000.00 MXN

¡ENCONTRAMOS EL LUGAR PERFECTO PARA TI!

Venta de casa en Fraccionamiento El Sereno
Calle: El Sereno Residencial **Col:** Fuerte de Guadalupe,
 Cautlancingo, Puebla

COMENTARIOS DEL VENDEDOR

Fraccionamiento a 2 minutos de Plaza San Diego, zona de crecimiento residencial, a 5 minutos de Cruz del Sur y a 7 minutos de Explanada Puebla; con principales vías de acceso a menos de 5 minutos como Boulevard forjadores, periféricos, lateral de la recta a Cholula. La propiedad cuenta con acabados de buena calidad, espacios amplios, excelente distribución y mucha iluminación natural, además de un Roof Garden de buen tamaño con una gran vista panorámica a los volcanes. El fraccionamiento cuenta con 2 áreas verdes de uso común. Distribución: Planta baja: Cisterna de 6 mil litros cúbicos, cochera para 2 autos, 1/2 baño de visitas, sala, comedor, cocina abierta, acceso de servicio desde cochera a cocina, área de maquinas. 1a planta: Sala de t.v., recámara principal con amplio vestidor y amplio baño completo, 2 recámaras secundarias con closet y un baño que comparten las dos. 2a planta: Roof Garden con vista a los volcanes. EasyBroker ID: EB-KD4601

 3
  2
 
 170.35
  2
 

DATOS DEL VENDEDOR

Nombre: puebla@househunter.mx

Teléfono: 222 290 2990

¡ENCONTRAMOS EL LUGAR PERFECTO PARA TI!

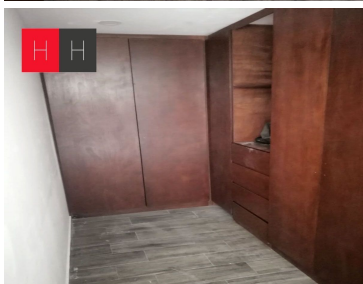
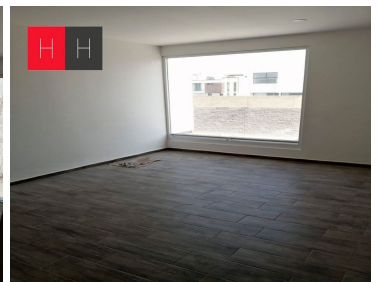
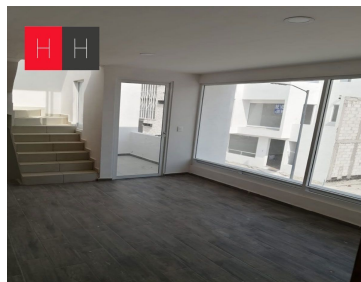
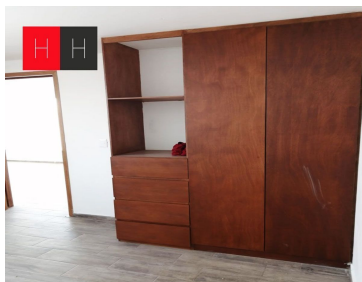
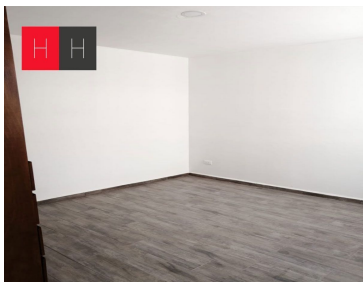
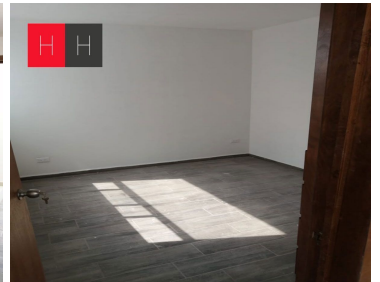

www.pinmx.com