

¡ENCONTRAMOS EL LUGAR PERFECTO PARA TI!

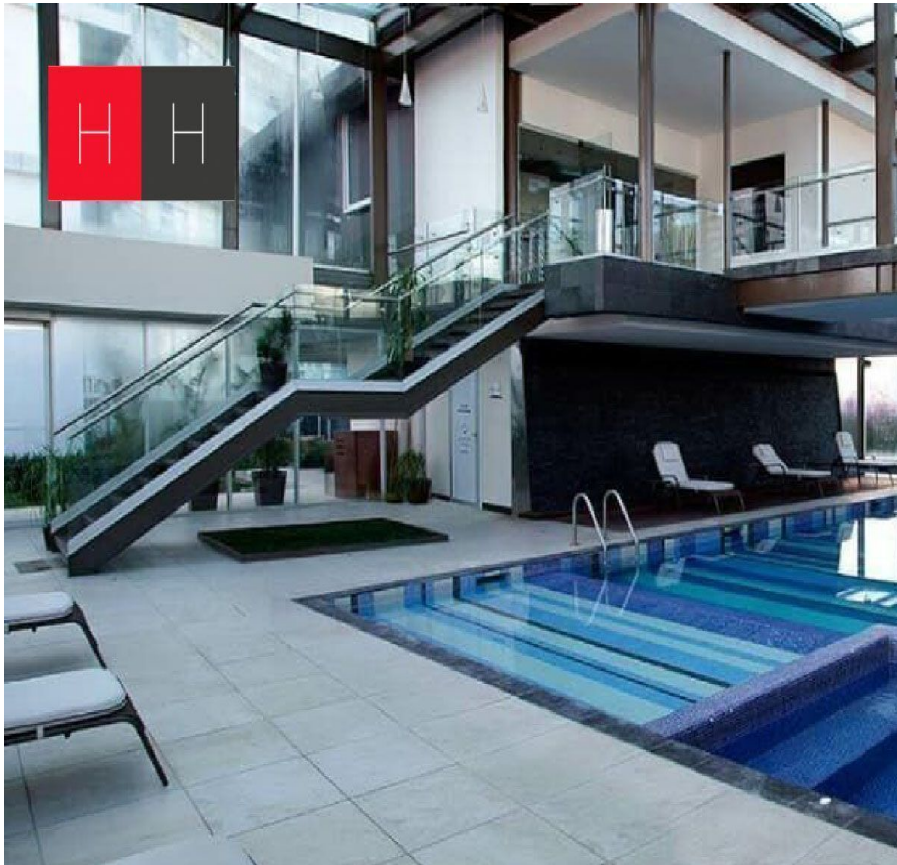

Código:
13485

\$ 4,350,000.00 MXN

¡ENCONTRAMOS EL LUGAR PERFECTO PARA TI!

Departamento en venta en Elipsis Tower, Punta Alta

Calle: Reserva territorial Atlixcayotl **Col:** Reserva Territorial Atlixcayotl,
San Andrés Cholula, Puebla

COMENTARIOS DEL VENDEDOR

Hermoso departamento en venta, ubicado en la zona de mayor plusvalía de la ciudad, cerca de hospitales, centros comerciales, Av. principales de comunicación, con espectacular vista de los volcanes, desde su terraza. El departamento consta de 132mts2 consta de sala, comedor, dos baños, dos recamaras con amplios closets, cuarto de lavado, estacionamiento techado para dos autos, elevador, vigilancia 24/7 portero. dentro de sus amenidades cuenta con: alberca, jacuzzi, carril de nado, canchas de paddel, ludoteca, sala gamer, sala de cine, spa, sauna, gimnasio, sport bar, sala de spinning. EasyBroker ID: EB-LO5894

 2  2   132.00  2 

DATOS DEL VENDEDOR

Nombre: puebla@househunter.mx

Télefono:222 290 2990

¡ENCONTRAMOS EL LUGAR PERFECTO PARA TI!

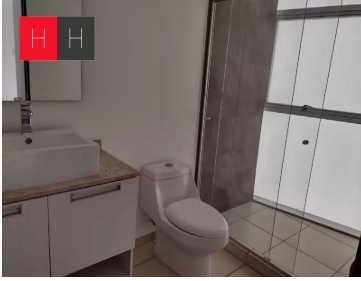
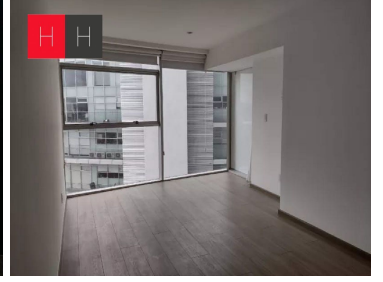
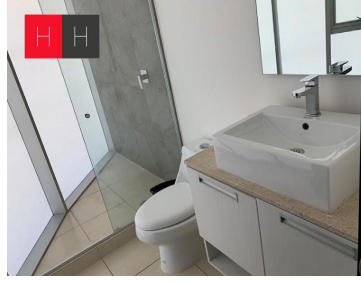
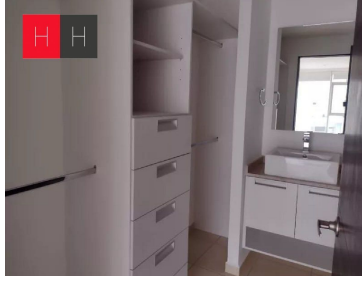
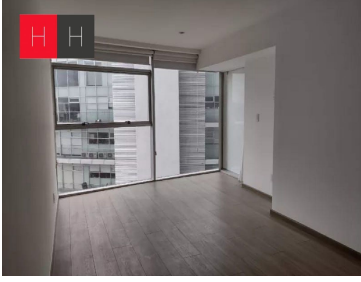
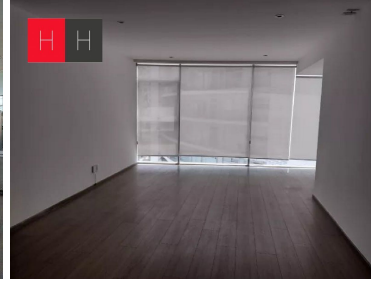
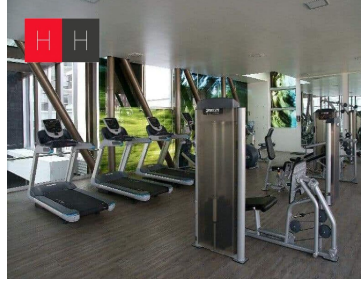
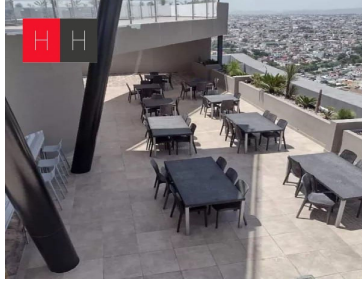
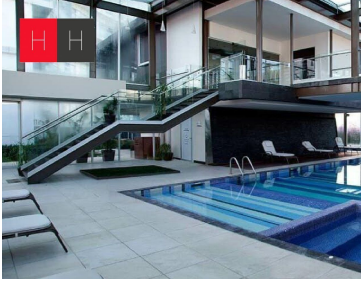

www.pinmx.com