¡ENCONTRAMOS EL LUGAR PERFECTO PARA TI!

Código:
13589

$ 130,000.00 MXN

¡ENCONTRAMOS EL LUGAR PERFECTO PARA TI!

RENTA DE CASA PARA OFICINAS EN LA DEL VALLE."S"

Calle: Sacramento **Col:** Del Valle Centro,
Benito Juárez, Ciudad de México

COMENTARIOS DEL VENDEDOR

Extraordinaria Casa con uso de suelo ubicada a una cuadra de Insurgentes en la mejor zona del Sur. Superficie: 314 metros de terreno Construcción : 320 metros de construcción. Recepción , 6 privados, 1 sala de juntas, 4 estacionamientos Precio: 130,000.00 REQUISITOS: AVAL CON PROPIEDAD LIBRE DE GRAVAMEN EN LA CIUDAD DE MÉXICO. PREDIAL CON PAGO ACTUALIZADO. REFERENCIAS BANCARIAS 3 ÚLTIMOS MESES. COMPROBANTES DE INGRESOS . UN MES DE DEPOSITO Y UN MES DE RENTA. EasyBroker ID: EB-IW6087

6 **4** **320.00** **4**

DATOS DEL VENDEDOR

Nombre: marybelcabrera@hotmail.com

Télefono:5635416683

¡ENCONTRAMOS EL LUGAR PERFECTO PARA TI!

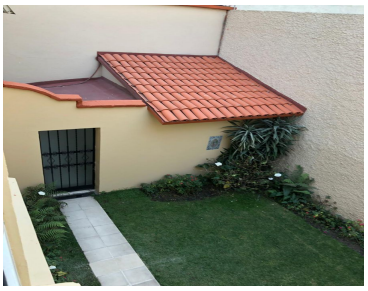

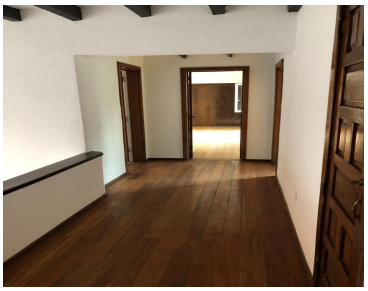
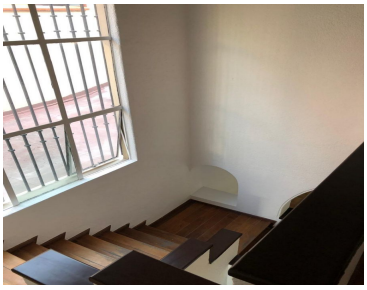

www.pinnmx.com