

¡ENCONTRAMOS EL LUGAR PERFECTO PARA TI!



Código:  
13776

\$ 1,500,000.00 MXN

¡ENCONTRAMOS EL LUGAR PERFECTO PARA TI!

### CASA EN VENTA, YAUTEPEC, MORELOS

Calle: Antigo Gobernador Col: Centro,  
Yautepec, Morelos

#### COMENTARIOS DEL VENDEDOR

Estrena casa en nuevo desarrollo en Yautepec, Morelos. Cuenta con 7 albercas con asador y áreas verdes, cada casa cuenta con 3 recamaras, estancia, comedor, cocina, patio de servicio, 2.5 baños, 2 cajones de estacionamiento con posibilidad de expansión. Se aceptan créditos. EasyBroker ID: EB-KU2470

 3  2   80.00  2 

#### DATOS DEL VENDEDOR

Nombre: abita@coldwellbanker.com.mx

Télefono:5572617921

¡ENCONTRAMOS EL LUGAR PERFECTO PARA TI!



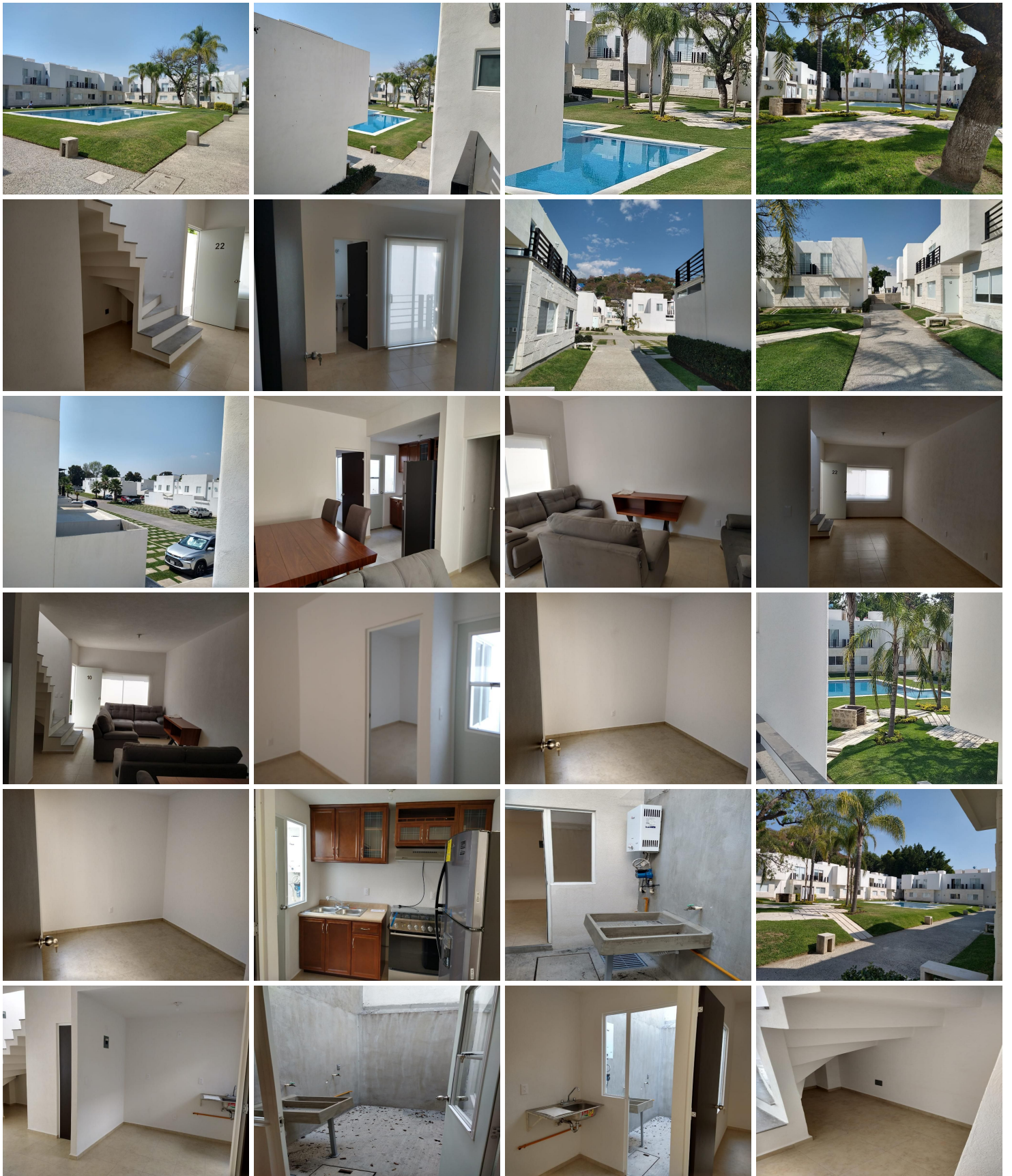

13:54 **CRUZ ENCANTADA** 📶 40

← Atrás 👍

**INTERIORES**

**EXTERIOR DE CASAS**

**EXTERIORES**

**PRECIO**

13:54 **CRUZ ENCANTADA** 📶 40

← Atrás 👍

**CONDOMINIO CRUZ**

**UBICACIÓN**

Cruz Encantada es ubicada en Santiago, Valparaíso a una distancia de 28 kilómetros y con más tradición del Condado de Santiago.

Ubicada a una de las zonas más tranquilas y con más tradición del Condado de Santiago.

Con un ambiente sano, tranquilo y con una gran tradición.

Cuenta con: Jardines, Estacionamiento, Seguridad, y Círculo.

**DESARROLLO**

- CUENTA CON 7 ALBERCAS C/ASADOR
- ÁREAS VERDES
- PLANTA DE TRATAMIENTO DE AGUAS
- AMIGABLE CON EL AMBIENTE

**CASAS**

• 3 DORMITORIOS  
• 2 BAÑOS  
• 1 CUCINA  
• 1 PISO DE VIVIR  
• 1 PISO DE COCINA  
• 1 PISO DE ALMACÉN  
• 1 PISO DE SERVICIO  
• 1 PISO DE ESTACIONAMIENTO  
• 1 PISO DE TRATAMIENTO DE AGUAS  
• 1 PISO DE TRATAMIENTO DE AGUAS  
• 1 PISO DE TRATAMIENTO DE AGUAS

13:54 **CRUZ ENCANTADA** 📶 40

← Atrás 👍

**UBICACIÓN**

Cruz Encantada es ubicada en Santiago, Valparaíso a una distancia de 28 kilómetros y con más tradición del Condado de Santiago.

Ubicada a una de las zonas más tranquilas y con más tradición del Condado de Santiago.

Con un ambiente sano, tranquilo y con una gran tradición.

Cuenta con: Jardines, Estacionamiento, Seguridad, y Círculo.

**DESARROLLO**

- CUENTA CON 7 ALBERCAS C/ASADOR
- ÁREAS VERDES
- PLANTA DE TRATAMIENTO DE AGUAS
- AMIGABLE CON EL AMBIENTE

**CASAS**

• 3 DORMITORIOS  
• 2 BAÑOS  
• 1 CUCINA  
• 1 PISO DE VIVIR  
• 1 PISO DE COCINA  
• 1 PISO DE ALMACÉN  
• 1 PISO DE SERVICIO  
• 1 PISO DE ESTACIONAMIENTO  
• 1 PISO DE TRATAMIENTO DE AGUAS  
• 1 PISO DE TRATAMIENTO DE AGUAS  
• 1 PISO DE TRATAMIENTO DE AGUAS

**INTERIORES**

**PLANTA BAJA**

Metros<sup>2</sup> de construcción: 45,34m<sup>2</sup>

Estancia: 10,96m<sup>2</sup>

Comedor: 10,30m<sup>2</sup>

Cocina: 4,28m<sup>2</sup>

Recámara: 8,91m<sup>2</sup>

1/2 Baño: 1,62m<sup>2</sup>

Patio de servicio: 5,30m<sup>2</sup>

**PLANTA ALTA**

Metros<sup>2</sup> de construcción: 38,53m<sup>2</sup>

Recámara principal: 9,57m<sup>2</sup>

Baño - 1: 3,03m<sup>2</sup>

Recámara - 2: 9,42m<sup>2</sup>

Baño - 2: 3,00m<sup>2</sup>



[www.pinmx.com](http://www.pinmx.com)