

¡ENCONTRAMOS EL LUGAR PERFECTO PARA TI!



Código:
14210

\$ 3,000,000.00 MXN

¡ENCONTRAMOS EL LUGAR PERFECTO PARA TI!

Departamento en pre-venta en Mazatlán, Sinaloa; residencial frente al mar

Calle: Av del Mar **Col:** Palos Prietos,
Mazatlán, Sinaloa

COMENTARIOS DEL VENDEDOR

Elegante y vanguardista desarrollo residencial frente al mar en el malecón, corazón de la zona turística de Mazatlán. Proyecto mixto con componente comercial y hotel. 30 pisos y más de 10 amenidades, cubiertas y al aire libre. Departamentos de 66 a 230 m2 más PH. Disponibles desde \$3,000,000 de pesos.* Distintas formas de Financiamiento (hasta 36 meses). TIPO PH de varias al mar TIPO A 230 m2 vista al mar TIPO B 162 m2 vista al mar TIPO C 145 m2 vista al mar TIPO D 105 m2 vista al mar TIPO E 90 m2 vista al mar TIPO F 87 m2 vista al ciudad TIPO G 79 m2 vista a la ciudad TIPO H 66 m2 vista a la ciudad *Precio de lista. Sujeto a cambio por parte de desarrollador, de acuerdo a disponibilidad y ubicación de unidades. Solicitar confirmación de precio al día de su consulta. EasyBroker ID: EB-LI7158

 1  1   65.71  1 

DATOS DEL VENDEDOR

Nombre: info@jemmoma.com

Teléfono: 800 242 4000

¡ENCONTRAMOS EL LUGAR PERFECTO PARA TI!

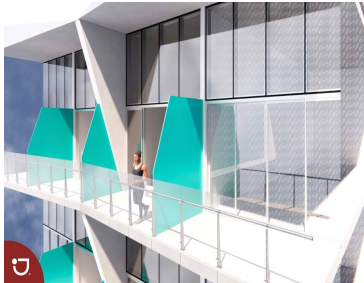
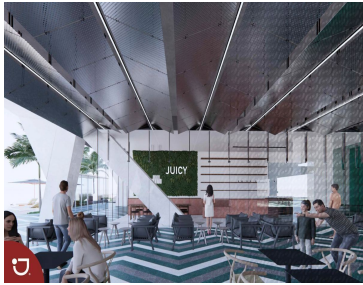
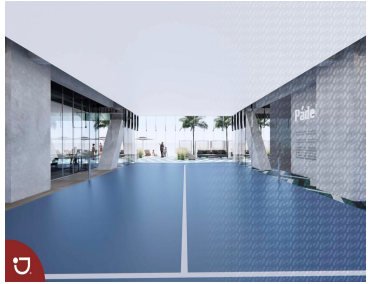
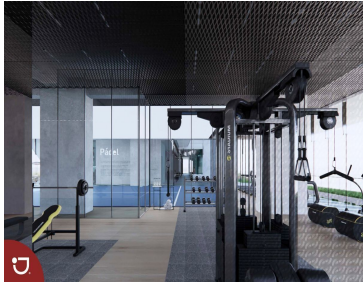
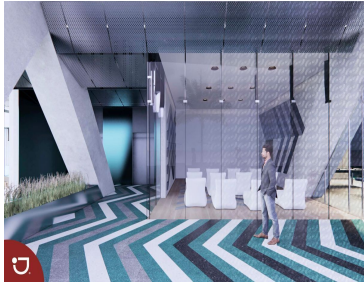
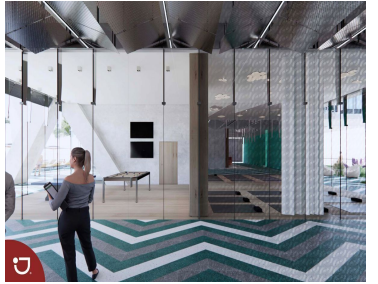
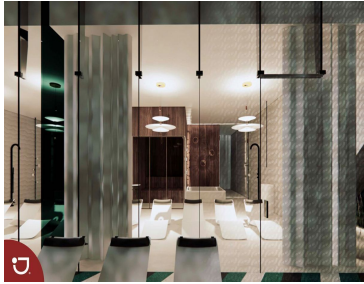
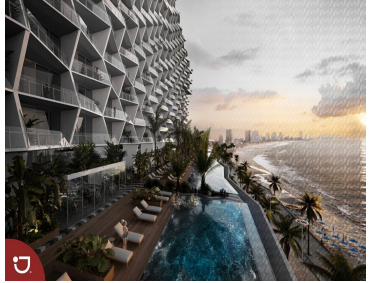

www.pinmx.com