

¡ENCONTRAMOS EL LUGAR PERFECTO PARA TI!



Código:  
14595

\$ 3,119,155.20 MXN

¡ENCONTRAMOS EL LUGAR PERFECTO PARA TI!

## TERRENO/LOTE EN VENTA EN MÉRIDA, CABO NORTE EN PRIVADA GAETA, JULIO 2022.

**Calle: Col:** Cabo Norte,  
Mérida, Yucatán

### COMENTARIOS DEL VENDEDOR

BIENVENIDO A CABO NORTE. PRIVADA GAETA. Es una privada de 66 lotes residenciales con una de las mejores ubicaciones dentro del proyecto. La espina verde es un camino peatonal de 5 kilómetros que conecta toda nuestra comunidad. Es posible convivir y conocer a personas de distintas edades y ocupaciones porque coexisten zonas de vivienda, educación, placer y negocios. Nuestros inversionistas pueden edificar sobre sus lotes residenciales a partir de diversos propósitos, por ejemplo bajo el tipo de suelo residencial o área verde. Vive en el mejor proyecto residencial en Mérida que mezcla lujo, naturaleza y amenidades exclusivas. Es el desarrollo residencial AAA más completo, ubicado en la mejor zona de Mérida, Yucatán. Diseñado para ofrecerte todos los servicios, comodidades y experiencias más exclusivas en tu vida diaria. En Cabo Norte encontrarás: -Entorno sustentable -Amenidades exclusivas -Lagos -Jardines -Albercas -Casa Club -Seguridad -Zona comercial -Zona residencial -Escuela -Gimnasio -Centros de trabajo La Casa Club Central es el espacio donde encontrarás momentos de esparcimiento con sofisticación, exclusividad y sentido de pertenencia. -Lobby -Bar -Lounge -Salón de eventos -Terraza para eventos -Teen Lounge / Kids Club -Salón de usos múltiples -Alberca y terraza -Pool Bar -Vestidores -Sanitarios FECHA DE ENTREGA: VERANO 2022 CUOTA DE MANTENIMIENTO: 3,000.00 mil pesos. (Ahora no se paga, hasta que entre la administración, pero ya puede gozar de todos los beneficios que le da CABO NORTE) LOTE COTIZADO DE LA PUBLICACIÓN A PRECIO DE CONTADO: Lote 24 Frente: 16 m Fondo: 24 m Terreno: 384 m2 POLITICAS DE VENTA Apartado: 20 mil pesos (Con vigencia de 7 días naturales, NO REEMBOLSABLES) FORMAS DE PAGO -20% DEL COSTO TOTAL DEL LOTE -80% DIVIDIDO ENTRE 18, 24 O 36 MSI FINANCIAMIENTO -Contado -Recurso propio -18, 24 y 36 MSI \*LOS PRECIOS Y DISPONIBILIDAD ESTÁN SUJETOS A CAMBIO SIN PREVIO AVISO. EasyBroker ID: EB-HO8431

 0  0   0.00 

### DATOS DEL VENDEDOR

**Nombre:** luizingonzalez@hotmail.com

**Télefono:**9991105072

¡ENCONTRAMOS EL LUGAR PERFECTO PARA TI!

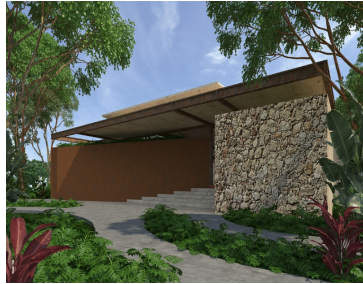
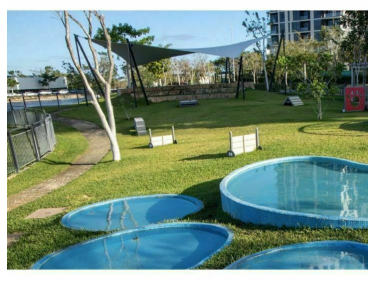
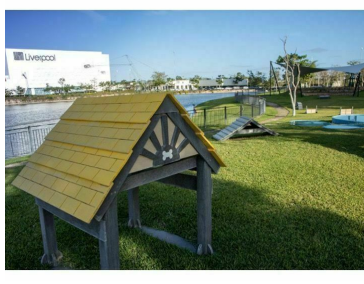
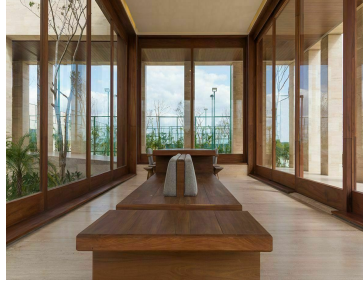
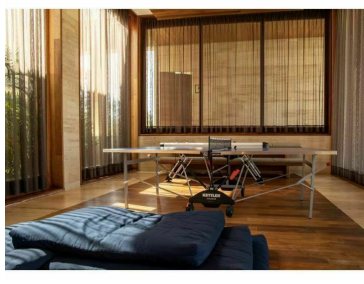
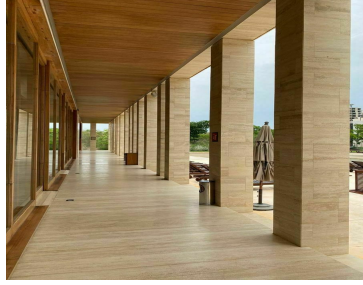
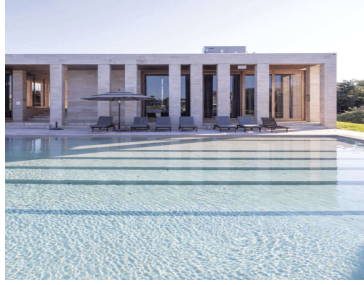
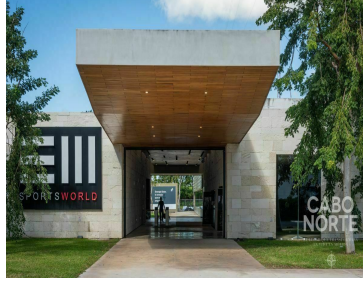
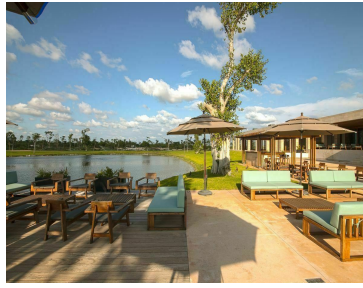
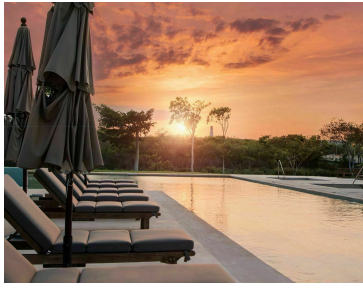

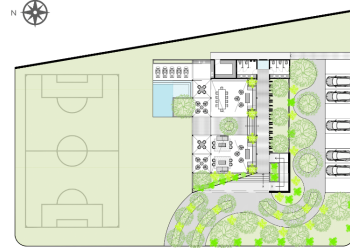
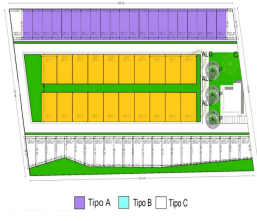
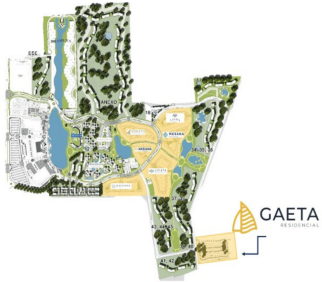
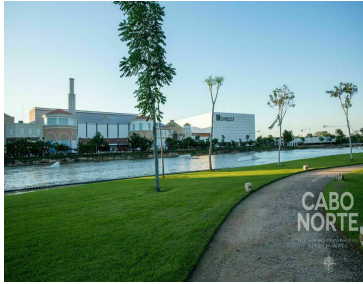
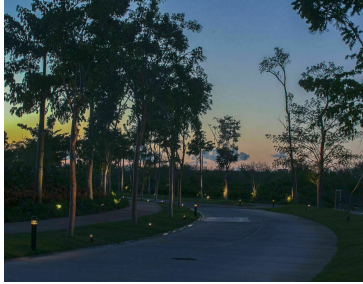
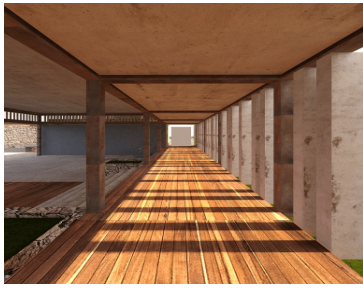

[www.pinmx.com](http://www.pinmx.com)