PINNMX

¡ENCONTRAMOS EL LUGAR PERFECTO PARA TI!

Código: 14683

$ 4,200,000.00 MXN

¡ENCONTRAMOS EL LUGAR PERFECTO PARA TI!

INCREÍBLE CASA EN VENTA

Calle: Col: Nuevo Yucatán,
Mérida, Yucatán

COMENTARIOS DEL VENDEDOR

Hermosa casa en venta con acabados de lujo, al situada en la colonia Nueva Yucatán, a muy pocos minutos de plazas comerciales como la Macroplaza, Altabrisa, Uptown, Plaza Fiesta, su ubicación destaca por estar rodeada de los principales negocios y servicios como farmacias, supermercados, parques, escuelas, restaurantes, gasolineras y toda clase de comercios. La casa cuenta con las siguientes características: PLANTA BAJA -- Sala. - Comedor. - Cocina equipada con gavetas, estufa y refrigerador. - 1 medio baño de visitas. -Bodega. - Cuarto de servicio con baño propio. - Garage para dos vehículos y amplio espacio de terracería anexa para hasta 3 autos más. - Terraza techada. - Pasillo de servicio amplio. - Amplio patio con áreas verdes. -Piscina con sistema de filtrado y llenado. PLANTA ALTA - 1 Recámara principal con baño completo y clóset vestidor de doble altura, cuarto de blancos y aire acondicionado. - 2 Recámaras secundarias ambas con aire acondicionado y clóset. -Sala de estar y/o de usos múltiples - 3 baños completos (una en la recámara principal, otra en sala de estar y una en recámara secundaria). - Área exterior techada con huano de la región acondicionada para estancias frescas. *Equipada con: ventiladores, calentador eléctrico, closets, 6 aires acondicionados. *Sistema de seguridad de video vigilancia. *Superficie de terreno: 10 m de frente x 35 m de fondo (350 m2). Precio: $4,200,000 Fecha de entrega: INMEDIATA Actualización: Febrero 2023 ** Te ayudamos a tramitar tu crédito, ¡Sin Costo!** *** Disponibilidad y precio sujetos a cambio sin previo aviso. *** El precio no incluye los montos variables por conceptos de crédito y notariales que deberán ser consultados de conformidad con lo establecido en la NOM-247-SE-2021. * Imágenes solo de referencia, no incluye mobiliario, decoración ni equipamiento o acabados que no estén descritos o no sean acordados. ¡Incrementa tu patrimonio! Más que una propiedad, obtienes tranquilidad y confort. Contáctanos para más información. EasyBroker ID: EB-LV6437

3 **3** **274.00** **2**

DATOS DEL VENDEDOR

Nombre: maru.meraz@gmail.com

Télefono:9994985858

¡ENCONTRAMOS EL LUGAR PERFECTO PARA TI!

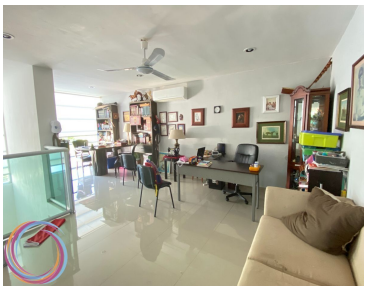

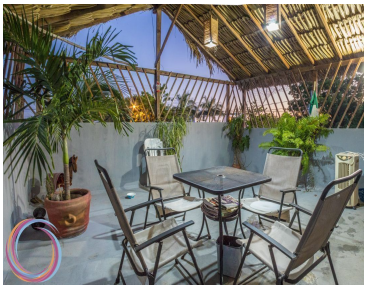

www.pinnmx.com