

¡ENCONTRAMOS EL LUGAR PERFECTO PARA TI!



Código:  
14980

\$ 15,283,000.00 MXN

¡ENCONTRAMOS EL LUGAR PERFECTO PARA TI!

## VENTA DE EDIFICIO CON USO DE OFICINAS

**Calle:** Col: Progreso del Sur,  
Iztapalapa, Ciudad de México

### COMENTARIOS DEL VENDEDOR

Edificio para oficinas con 285 m2 de terreno 4 cajones de estacionamiento Altura de 2.50 y 2.98 Total de 6 baños Escaleras de servicio y de emergencia. Planta Baja: - 2 baños - Espacio de convivencia - Lobby / sala de espera - Espacio aprox. de 3 oficinas y una sala de juntas - Bodegas - Cocineta Primer piso 1 baño Sala con espacio para 10 cubículos Otra sala con espacio para 16 cubículos 3 oficinas completas 2 oficinas con baño compartido Capilla que puede ser utilizada para otras actividades Segundo piso Lobby/ Sala de espera 6 oficinas 2 salas de juntas con baño El número de oficinas/cubículos/salas dependerá de la distribución que se le de al espacio. EasyBroker ID: EB-MB4954

 0  0   627.00  4 

### DATOS DEL VENDEDOR

**Nombre:** brokerpremium0@gmail.com

**Télefono:**5516002959



¡ENCONTRAMOS EL LUGAR PERFECTO PARA TI!

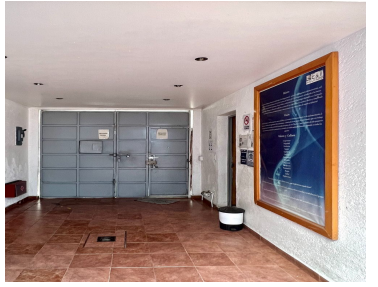



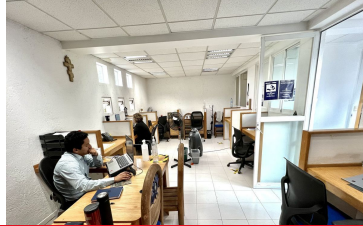
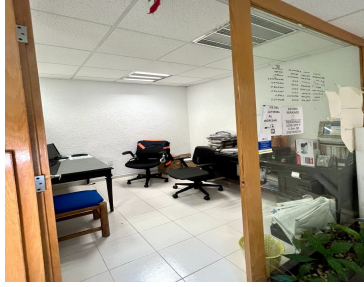
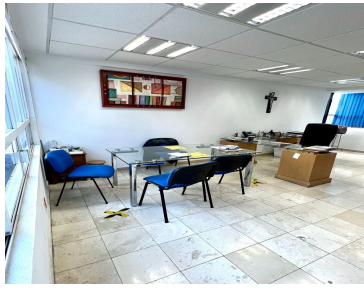
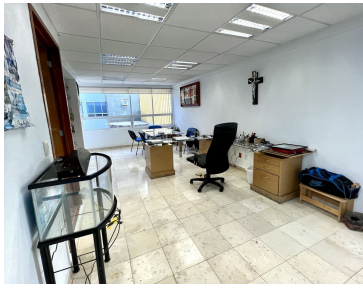

[www.pinmx.com](http://www.pinmx.com)