

¡ENCONTRAMOS EL LUGAR PERFECTO PARA TI!



Código:
15182

\$ 23,919,000.00 MXN

¡ENCONTRAMOS EL LUGAR PERFECTO PARA TI!

PENTHOUSE NUEVO EN POLANCO

Calle: Arquimedes **Col:** Polanco I Sección,
Miguel Hidalgo, Ciudad de México

COMENTARIOS DEL VENDEDOR

broker-premium.com, Especialistas en Polanco, contáctanos. No pierdas más tiempo, contamos con un gran inventario, nosotros te ayudamos a buscar tu departamento. VENTA PENTHOUSE NUEVO, ARQUIMEDES POLANCO MIGUEL HIDALGO Una de las zonas mas exclusivas del país con gran actividad económica, concentrando: corporativos, plazas comerciales, comercios, negocios, centros educativos y vivienda de primer nivel, comunicada con avenidas principales como Paseo de la Reforma, Palmas y Periférico. -Recámara principal con baño y vestidor -2 Recámaras con baño compartido y terrazas -Cocina -Cuarto de lavado -Cuarto de servicio con baño -Sala -Comedor Roof Garden privado ACABADOS - Baños con pisos y cubiertas de mármol, así como muebles de cerámica de primer nivel. - Área de servicios (cocina, cuarto de lavado y cuarto de servicio) terminados con acabados de pisos de porcelanato. - Puertas de importación en acabado laminado texturizado. AREAS COMUNES - Salón de usos múltiples - Gimnasio - Carril de nado - Lobby - Vigilancia y Control de acceso - Vestíbulo - Roof Garden. EasyBroker ID: EB-CG9178

 3  2   254.45  2 

DATOS DEL VENDEDOR

Nombre: brokerpremium0@gmail.com

Télefono:5516002959

¡ENCONTRAMOS EL LUGAR PERFECTO PARA TI!

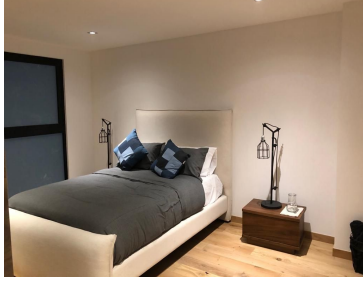

Departamentos tipo 2
 Habitables: 152.05 m²
 Terreno: 19.53 m²
 Total: 171.58 m²
 Terraza

- Recámara principal con baño y vestidor
- Recámaras 2 y 3 con baño compartido
- Toilette
- Cocina
- Cuarto de lavado con baño
- Sala
- Comedor



áreas comunes

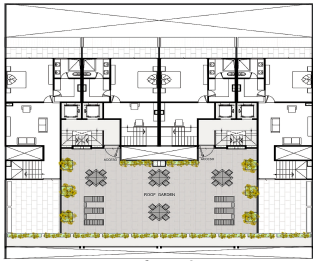

roof garden



CORTE LONGITUDINAL

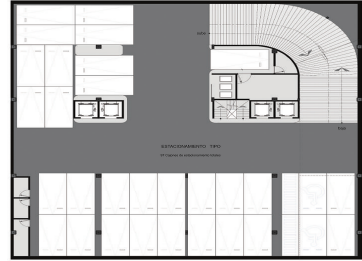

ESTACIONAMIENTO