

¡ENCONTRAMOS EL LUGAR PERFECTO PARA TI!



Código:
15208

\$ 5,190,000.00 MXN

¡ENCONTRAMOS EL LUGAR PERFECTO PARA TI!

Casa(82-A) en Venta en Hacienda Cholul en Cholul

Calle: Col: Santa Rita Cholul,
Mérida, Yucatán

COMENTARIOS DEL VENDEDOR

Hermosa casa de dos plantas en privada con 46 lotes. Planta baja: Cachera techada para 2 autos y 2 sin techar Sala doble altura Comedor Medio baño Amplia cocina vestida Recamara con vista a la piscina, con baño propio y closet Cuarto de servicio con baño Área de lavado techada Área de tendido Terraza trasera con vista a la piscina Piscina (3x6) Planta Alta: Recamara principal amplia con closet vestidor, baño y terraza Recamara, closet vestidor y baño Recamara con baño propio y closet Family room Características especiales: Piscina en acabado chukum con filtro, lámpara de led, muro forrado en mármol con cascada, pozo de llenado de 18 mts con bomba sumergible y pozo de desagüe de 12 mts. Escaleras de mármol forrada con travertino puebla con luces indirectas Aluminio madera con cristales tintex de 6mm Canceles en baños con cristal templado Pisos montecarlo de cesantoni de 45 x 90 rectificado Recubrimiento en baños con travertino puebla en área de regadera. Mesetas de baños con mármol y mueble de madera. Meseta de cocina con granito y muebles de tzalam Tinaco rotoplas tricapa de 750 lts. Cisterna rotoplas de 1200 lts automatizada. Biodigestor rotoplas 1300 lts Preparaciones para aire acondicionado Jardín al frente y atrás Bajantes pluviales ocultos Sistema de riego automatizado Hidroneumático Las casas se entregan impermeabilizadas Terreno: 10.15m X 47.50m (482.13m2). Construcción: 308.22 m2 Formas de pago: Crédito bancario, infonavit y recurso propio Apartado: \$10,000.00 por 7 días naturales. Enganche: 10% Entrega: Inmediata Cuota mantenimiento: \$1,000. EasyBroker ID: EB-LX6625

 4
  4
 

308.22



DATOS DEL VENDEDOR

Nombre: contacto@horizonteinmobiliari

Télefono:9994538999

¡ENCONTRAMOS EL LUGAR PERFECTO PARA TI!

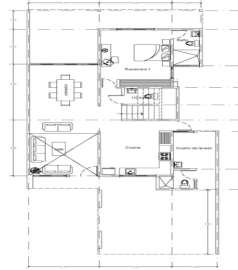
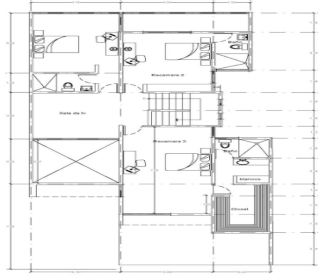

www.pinmx.com