

¡ENCONTRAMOS EL LUGAR PERFECTO PARA TI!



Código:  
15235

\$ 58,000.00 MXN

¡ENCONTRAMOS EL LUGAR PERFECTO PARA TI!

### Edificio en renta con local a pie de calle en el centro de Tlalnepantla

**Calle:** Zahuatlán **Col:** Laderas de San Javier,  
Tlalnepantla de Baz, México

#### COMENTARIOS DEL VENDEDOR

Edificio en renta a estrenar de dos niveles con 300m2 de construcción, para local comercial, oficinas en el centro de Tlalnepantla, lo puedes adecuar este espacio a tu negocio. Esta ubicado a media cuadra del mercado de Tlalnepantla, a un costado de la Clínica 60 y Hospital Gineco Obstetricia del IMSS, casi esquina con Av Morelos, a menos de 15 min caminando del suburbano y del Palacio Municipal de Tlalnepantla. A lado se encuentra un estacionamiento público. Son 300m2 de construcción en un terreno de 244m2, con 12 m de frente y 20 m de fondo y 4 lugares de estacionamiento. La planta baja cuenta con techo a doble altura y un mezzanine que pueda adaptarse una oficina, y cortinas de metal para la venta de tus productos o servicios. En cada piso hay 2 WC y un lavamanos común. Se pueden rentar todo el edificio o separados los dos pisos: Todo el edificio en. \$58,000 más IVA PB 155m2 con 2 lugares de Estacionamiento por \$35,000 más IVA PA 155m2 con 2 lugares de Estacionamiento por \$27,000 más IVA. EasyBroker ID: EB-MH2331

 0  0   300.00  4 

# DATOS DEL VENDEDOR

Nombre: maricarmenarbesu@gmail.com

Teléfono: 55 6963 2987

¡ENCONTRAMOS EL LUGAR PERFECTO PARA TI!

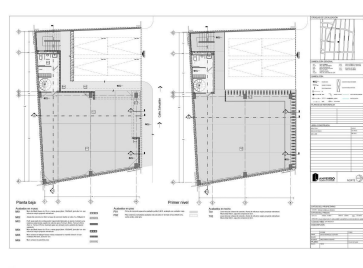
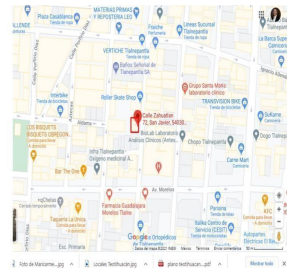
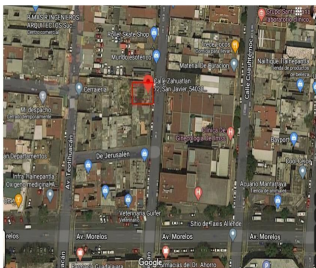
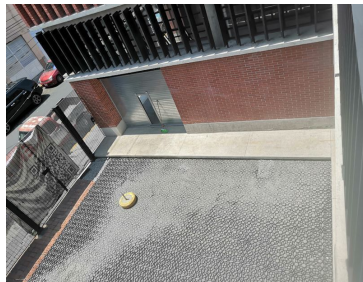
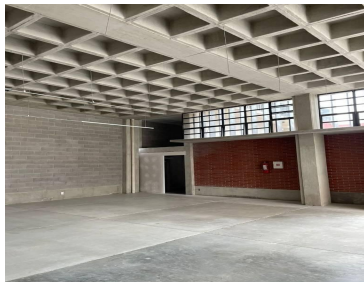
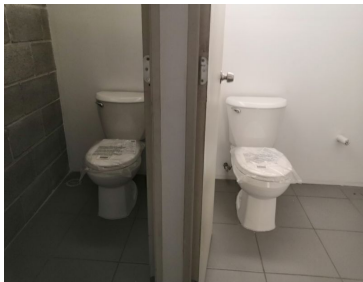
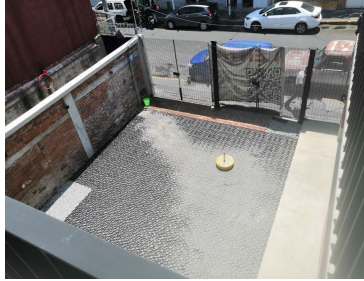

[www.pinmx.com](http://www.pinmx.com)