

¡ENCONTRAMOS EL LUGAR PERFECTO PARA TI!



Código:
15244

\$ 14,000,000.00 MXN

¡ENCONTRAMOS EL LUGAR PERFECTO PARA TI!

Terreno Habitacional con Bodega en México Nuevo

Calle: Fraternidad **Col:** México Nuevo,
Atizapán de Zaragoza, México

COMENTARIOS DEL VENDEDOR

Terreno Ideal para desarrolladores y construir viviendas, son 1,723m² con uso de suelo H-200 A, tiene 40 m de frente y 43 m de fondo aproximadamente. Habitacional de densidad media. Se encuentra bardeado, cuenta con todos los servicios. Actualmente en 1020m² del terreno se utilizaba como jardín de eventos, cuenta con área con techo de lámina para tener sombra en el evento y para proteger algunos autos y dos baños. La otra parte del terreno tiene una bodega de 425m² construidos con una oficina con sala de juntas y baño. Está muy cerca de la Autopista Lechería-Chamapa, de la Av Adolfo Ruiz Cortines, a 10 min de Galerías Atizapán y de la U.M.F. 192 del IMSS.

EasyBroker ID: EB-MH2408



DATOS DEL VENDEDOR

Nombre: maricarmenarbesu@gmail.com

Teléfono: 55 6963 2987

¡ENCONTRAMOS EL LUGAR PERFECTO PARA TI!

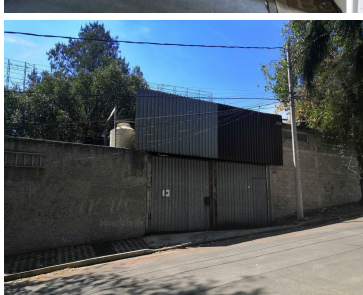
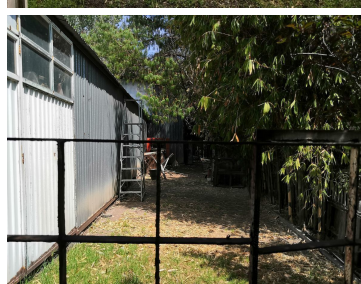
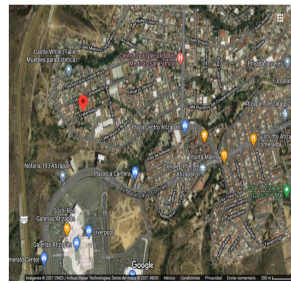

www.pinmx.com