¡ENCONTRAMOS EL LUGAR PERFECTO PARA TI!

Código: 15371

$ 12,500,000.00 MXN

¡ENCONTRAMOS EL LUGAR PERFECTO PARA TI!

departamento en venta en Polanco con terraza

Calle: Heraclito 0 7 **Col:** Polanco IV Sección,
Miguel Hidalgo, Ciudad de México

COMENTARIOS DEL VENDEDOR

Estancia muy amplia, terraza, cocina integral, antecomedor, Family, 3 recamaras la principal con vestidor, 2 baños totalmente remodelados, 2 cajones de estacionamiento, vigilancia 24/7. cuarto de servicio sin regadera las regaderas de servicio están en el piso 9. estacionamiento de bicis elevador y lobby remodelado1 departamento por piso PROSPER Inmobiliaria te ayuda y acompaña en el proyecto mas importante de tu vida! Encuentra tu nueva casa aquí. Ofrecemos un servicio personalizado y de calidad para atenderte todas tus necesidades sobre en mundo inmobiliario. Si necesitas asistencia o tienes dudas siéntete libre de contactarnos, estaremos encantados de ayudarte. EasyBroker ID: EB-KK3320

3 **2** **254.00** **2**

DATOS DEL VENDEDOR

Nombre: karen@prosperinmobiliaria.c

Télefono:5624487330

¡ENCONTRAMOS EL LUGAR PERFECTO PARA TI!

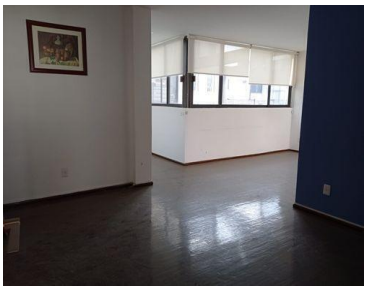

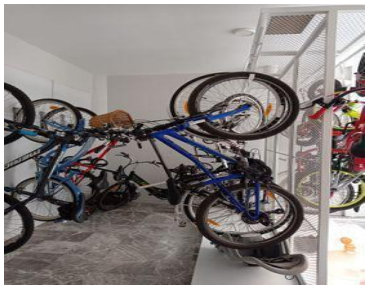

www.pinnmx.com