

¡ENCONTRAMOS EL LUGAR PERFECTO PARA TI!



Código:  
15506

\$ 30,000.00 MXN

¡ENCONTRAMOS EL LUGAR PERFECTO PARA TI!

## SOBRE LA AVENIDA EUGENIA EN EL CORAZÓN DE LA COL. DEL VALLE 139M2

**Calle: Col:** Del Valle Norte,  
Benito Juárez, Ciudad de México

### COMENTARIOS DEL VENDEDOR

Se trata de un local comercial ubicado en el Eje 5 y Martin Mendalde en contra esquina de Colchones Dorminundo y enfrente de Farmacia San Pablo y Atlas Colchones América. El local tiene una superficie total de 137 metros cuadrados que están en dos niveles planta baja y sótano que se pueden rentar juntos o separados cada uno tiene su acceso privado. El de P.B tiene una superficie de 37m2 y sótano 100 m2 esta área es ideal para un despacho o consultorios médicos ya que cuenta con tres oficinas o despachos perfectamente equipados de 16m2 cada una, un área para la operación de 30 m2 y dos áreas para almacén, comedor, copiadoras etc. de 6.40 por 2.40 cada una, así como su área de recepción y área secretarial. En la parte superior el local comercial es ideal para tienda de mascotas, farmacias, inmobiliaria y un sinfín de comercios que estén en una de las mejores zonas residenciales de la Colonia del Valle. RENTA PLANTA BAJA \$ 30,000.00 RENTA SOTANO \$25,000.00 TODO EL INMUEBLE: \$50,000.00. EasyBroker ID: EB-LF8439

 0
  1
 

 137.00
 

**DATOS DEL VENDEDOR**

**Nombre:** asistentedireccion@biayasociad

**Télefono:**+525572111063

¡ENCONTRAMOS EL LUGAR PERFECTO PARA TI!

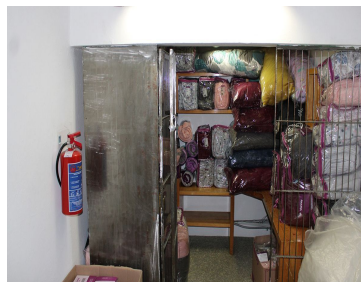
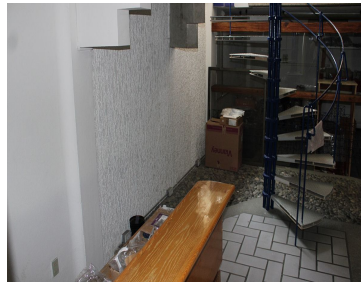

[www.pinmx.com](http://www.pinmx.com)