PINNMX

¡ENCONTRAMOS EL LUGAR PERFECTO PARA TI!

Código: 15778

$ 26,000.00 MXN

¡ENCONTRAMOS EL LUGAR PERFECTO PARA TI!

Casa residencial en Zona Plateada

Calle: Col: Zona Plateada,
Pachuca de Soto, Hidalgo

COMENTARIOS DEL VENDEDOR

Hermosa casa residencial en privada Mina Alsacia, fraccionamiento Camino Real de Pachuca en Zona Plateada, la zona con mayor plusvalía de la ciudad. Cercanía con centros comerciales, bancos, escuelas, hospitales, farmacias, restaurantes, bares, gimnasios, entre otros. - Planta baja: Cochera para 2 autos, recibidor, sala, comedor, ante comedor, cocina equipada con isla, medio baño, patio con asador, cuarto de servicio y bodega. - Primer nivel: Recámara principal con vestidor y baño con jacuzzi, 2 recámaras secundarias y baño compartido. - Segundo nivel: Family room, roof garden y baño. *Renta: $26,000 sin muebles / $30,000 con muebles. EasyBroker ID: EB-ML6947

3 **3** **300.00** **2**

DATOS DEL VENDEDOR

re: ventas@proguiainmobiliaria.com

élefono:771 778 0960 Ext. 112

trónico:ventas@proguiainmobiliaria.com

¡ENCONTRAMOS EL LUGAR PERFECTO PARA TI!

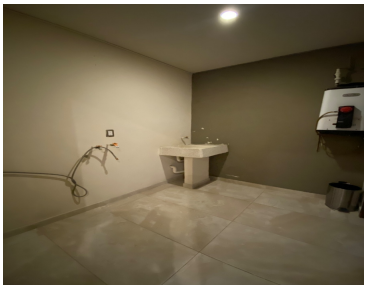

www.pinnmx.com