

¡ENCONTRAMOS EL LUGAR PERFECTO PARA TI!



Código:  
16222

\$ 5,800,000.00 MXN

¡ENCONTRAMOS EL LUGAR PERFECTO PARA TI!

## DEPARTAMENTO EN VENTA EN TORRE UMA FRENTE A ANGELÓPOLIS

**Calle: Col:** Corredor Comercial Desarrollo Atlixcayotl,  
Puebla, Puebla

### COMENTARIOS DEL VENDEDOR

Venta de exclusivo departamento COMPLETAMENTE AMUEBLADO con la mejor ubicación frente a la Estrella de Puebla. La torre se encuentra equipada con amortiguadores sísmicos e increíbles amenidades para los residentes. Características del departamento: ÁREAS PRIVADAS: - Acceso directo desde el elevador. - Sala y comedor unidos a la cocina integral abierta. - Área de lavado. - Recámara principal con clóset y baño completo. - Recámara secundaria con clóset. - Baño completo común. ÁREAS COMUNES: - Seguridad las 24 horas, circuito cerrado, acceso al edificio mediante tarjeta o reconocimiento facial. - Motor lobby con valet parking. - Acceso privado peatonal al centro comercial Angelópolis. - Roof garden en el piso 30 con terraza y espacio techado para eventos con excelentes vistas. - Alberca techada. - Baños de vapor. - Asoleaderos. - Áreas verdes. - Área de asador para 60 personas. - Centro de negocios. - Cabina de masajes. - Cafetería. - Área asignada para mascotas. - Fogateros. - Cajones de estacionamiento flexibles según necesidad. UBICACIÓN: - IBERO 4 min - Hospital Ángeles a 5 min - Angelópolis a 1 min CUOTA DE MANTENIMIENTO: \$3,750.00 M2 HABITABLES: 95.11M2 M2 PRIVATIVOS: 104.51M2 PRECIO \$5,800.000 \*\*PRECIO Y DISPONIBILIDAD SUJETOS A CAMBIOS SIN PREVIO AVISO\*\*. EasyBroker ID: EB-ML7911

 2
  2
 
 104.00
  1
 



# DATOS DEL VENDEDOR

Nombre: jabo.inmobiliaria@gmail.com

Télefono:2227052540

¡ENCONTRAMOS EL LUGAR PERFECTO PARA TI!

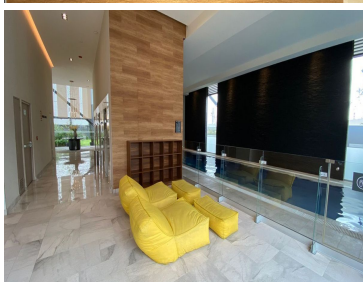
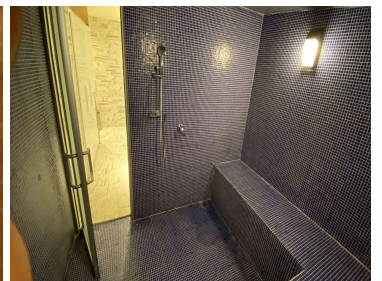
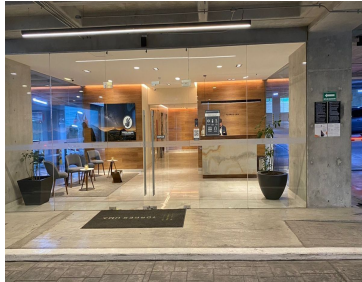
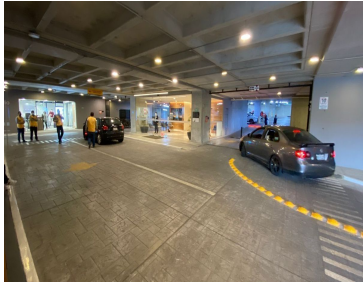



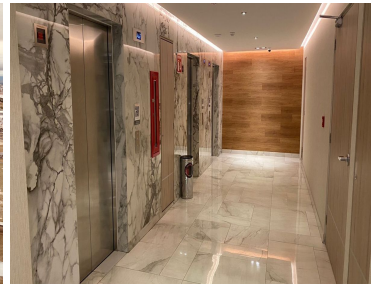
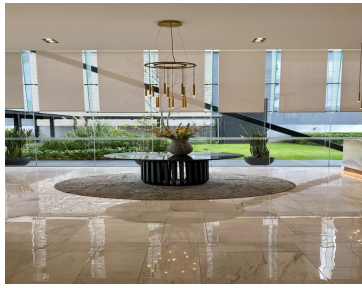
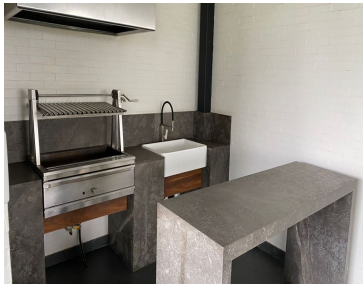

[www.pinmx.com](http://www.pinmx.com)