

¡ENCONTRAMOS EL LUGAR PERFECTO PARA TI!



Código:
17314

\$ 13,307,952.71 MXN

¡ENCONTRAMOS EL LUGAR PERFECTO PARA TI!

Casa (T.B) en Venta en Amanha Residential Resort en Yucatán Country Club

Calle: Col: Yucatán Country Club,
Mérida, Yucatán

COMENTARIOS DEL VENDEDOR

YUCATÁN COUNTRY CLUB Es un ambiente de primer nivel para disfrutar de la exclusividad que te brinda vivir en la mejor comunidad del país. La arquitectura de paisaje da marco a impecables avenidas y a su exuberante entorno natural. Aquí, la familia y los amigos comparten sus vidas, en un ambiente que engrandece cada experiencia. Con un perímetro totalmente bardeado y monitoreado que otorga tranquilidad y privacidad a sus residentes. Disfruta de increíbles amenidades. La Casa Club brinda modernas instalaciones deportivas, recreativas y sociales, que van desde espacios infantiles como una ludoteca y sala de juegos, comodidad y lujo en un exclusivo spa equipado con vapor, sauna y jacuzzi, y entretenimiento al aire libre en relajantes albercas. Estas amenidades y más conforman un ambiente que difícilmente se podrá encontrar en otro lugar de México o el mundo. Los socios podrán disfrutar de restaurantes exclusivos, bares casuales y lounge, cafeterías y una gran variedad de servicios y actividades para cada miembro de la familia. AMANHÁ RESIDENTIAL RESORT La privada residencial más exclusiva, en la Tierra del Jaguar Aquí, los días son para gozarse. La privada residencial más exclusiva, diseñada a la medida de tu estilo de vida, dentro de la mejor comunidad de Latinoamérica. Contempla atardeceres inigualables, recorre paisajes interminables y déjate consentir por nuestros servicios, creados para disfrutar. Lo que desees vivir, lo haremos posible. Este es tu nuevo hogar. Ubicado dentro del Yucatán Country Club, enmarcado por increíbles vistas al campo de golf "El Jaguar" y a uno de los cenotes naturales más bellos dentro del desarrollo. Hemos creado un santuario residencial dentro de la mejor comunidad de América Latina, priorizando un estilo de vida lujoso y exclusivo que asegure la comodidad de nuestros residentes y ofrezca soluciones prácticas para cualquier necesidad que pudiera surgir. Tu disfrute es nuestra prioridad, por lo que cada detalle ha sido meticulosamente seleccionado para asegurar tu felicidad. Gracias al diseño experto del residencial, sus armónicas áreas comunes y los espectaculares paisajes que lo rodean, experimentarás días maravillosos en una vida de vacaciones. Ponemos a tu disposición nuestro servicio de Golden Concierge, un nuevo nivel de atención y hospitalidad premium. Creado para asegurar tu comodidad y tranquilidad, cubriremos todos tus deseos y necesidades, dentro y fuera de casa. Ya sea la planeación de un evento privado, transporte hacia y desde el aeropuerto, o la manutención de tu hogar a distancia; con nuestro Golden Concierge tu disfrute queda asegurado. La residencia Tipo B cuentan con: Planta baja: Recamara principal con baño y closet vestidor Alberca Terraza Estancia Comedor Cocina Medio baño Cuarto de servicio Cuarto de lavado Jardín privado 3 cajones de estacionamiento Alberca Bodega Planta alta: 1 recamara con baño y closet Family room Roof top Planta Baja : 152.50 m2 Planta Alta: 68.70 m2 TOTAL : 221.20 m2 Área de Roof Garden: 36.72 m2 Área de Terraza PB : 15.70 m2 TOTAL: 52.42 m2 Jardín: 108.10 m2 Estacionamiento : 42.20 m2 Alberca : 11.00 m2 TOTAL : 161.30 m2 GRAN TOTAL: 434.92 m Fecha de entrega: 1 etapa Julio 2023 y 2 etapa Diciembre 2024 E: 18 *Precio y disponibilidad sujeto a cambio sin previo aviso*. EasyBroker ID: EB-LD2217

 2  2   283.87  3 

DATOS DEL VENDEDOR

Nombre: contacto@horizonteinmobiliario.com

Teléfono: 9994538999

¡ENCONTRAMOS EL LUGAR PERFECTO PARA TI!

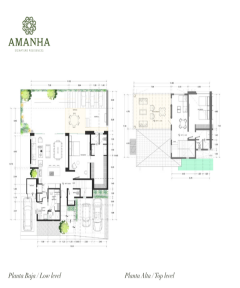

Residence Information

Typo B - Type II

Plot Area: 10,000 sqm
 Total Area: 10,000 sqm
 Area of Plot Covered: 10,000 sqm
 Area of Building: 10,000 sqm
 Area of Landscaping: 10,000 sqm
 Area of Pool: 10,000 sqm
 Area of Garden: 10,000 sqm
 Area of Parking: 10,000 sqm
 Area of Other: 10,000 sqm
 Area of Total: 10,000 sqm



