

¡ENCONTRAMOS EL LUGAR PERFECTO PARA TI!



**alesuno**

TownHouses y Lotes

Crédito a 18 meses para parte del enganche directo con el constructor.

Lotes desde \$2,992,000

TownHouse desde \$4,647,624

El equilibrio entre una arquitectura elegante y su encantadora naturaleza hacen de Residencial Ailes Uno un hogar de calidad.

GRUPO VISTA  
DESENVOLVEDORES INMOBILIARIOS

alesuno residencial

“Donde las grandes historias comienzan”

GRUPO VISTA  
DESENVOLVEDORES INMOBILIARIOS

5549807986  
5525237080  
5552932272

ic\_maggestia@hotmail.com  
COMMERCE LAND S.A. DE C.V. INMOBILIARIA

CL

Código:  
17467

\$ 4,800,000.00 MXN

¡ENCONTRAMOS EL LUGAR PERFECTO PARA TI!

**VENTA DE CASAS Y TERRENOS EN CALACOAYA**  
Calle: AV LOPEZ MATEOS Col: Adolfo López Mateos,  
Naucalpan de Juárez, México

### COMENTARIOS DEL VENDEDOR

CONJUNTO NUEVO EN PREVENTA DE 18 TOWN HOUSES DE 3 RECAMARAS 3BAÑOS SALA COMEDRO JARDIN O ROOF GARDEN DESDE \$4,800,000.00, DE 122, 146 Y 167 METROS 7 LOTES DESDE \$2,992,000.00 AREAS COMUNES JARDIN COMUN CON AREA DE JUEGOS PARA NIÑOS, KIOSKO CON BIBLIOTECA Y AREA DE ACTIVIDADES AL AIRE LIBRE ARRA PARA MASCOTAS SEGURIDAD 24/7 TE TRTAMITAMOS TU CREDITO BANCARIO ADEMAS DE DARTE CREDITO PARA EL ENGANCHE POR 18 MESES POR PARTE DEL CONSTRUCTOR. EasyBroker ID: EB-LO4580

3 3 122.00 2

### DATOS DEL VENDEDOR

Nombre: juancarlos@commerceland.com.mx

Télefono:+525549807986

# ¡ENCONTRAMOS EL LUGAR PERFECTO PARA TI!

**alesuno**

TownHouses y Lotes

Crédito a 18 meses para parte del enganche directo con el constructor.

Lotes desde \$2,992,000

TownHouse desde \$4,647,624

alesuno

CL

"Donde las grandes historias comienzan"

Este exclusivo proyecto cuenta con 18 departamentos distribuidos en 3 zonas. Cada uno de ellos cuenta con un espacio privado donde se encuentran un jardín y un patio con grilla.

En la zona "A" se encuentra un espacio privado con una terraza y una grilla. En la zona "B" se encuentra un espacio privado con una terraza y una grilla. En la zona "C" se encuentra un espacio privado con una terraza y una grilla.

Ubicación

En un sector de alto nivel de Ciudad de México que ofrece la tranquilidad de la naturaleza y un ambiente seguro, el Residencial Alesuno es un proyecto único de alta gama diseñado en un espacio privado de entretenimiento. Está en una hermosa zona con acceso al Inmuebles y al Parque.

alesuno

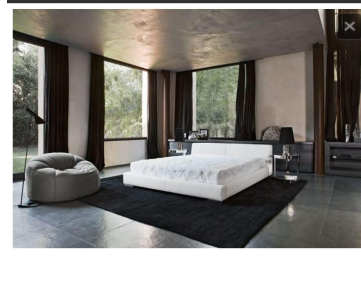

**DEPARTAMENTO "C"** **122.15 m2.**

RESERVA DE BELLA VISTA

**DEPARTAMENTO "B"** **146.03 m2.**

RESERVA DE BELLA VISTA

**DEPARTAMENTO "A"** **167.71 m2.**

RESERVA DE BELLA VISTA



[www.pinmx.com](http://www.pinmx.com)