

¡ENCONTRAMOS EL LUGAR PERFECTO PARA TI!



Código:
17739

\$ 6,456,000.00 MXN

¡ENCONTRAMOS EL LUGAR PERFECTO PARA TI!

Preventa, en Moderno Edificio Pet friendly

Calle: Lucas Alamán y Escalada **Col:** Lomas Verdes 6a Sección,
Naucalpan de Juárez, México

COMENTARIOS DEL VENDEDOR

Preventa Torre Fresno ULTIMOS DEPARTAMENTOS Con vista a la Presa Madín, Montebosco se encuentra rodeado de más de 8,600 m2 de áreas verdes. Cuenta con acceso directo a la autopista Chamapa-Lechería y Avenida Lomas Verdes, doble filtro de seguridad con vigilancia 24/7. Montebosco es un proyecto sustentable con certificación LEED FOR HOMES lo cual tiene un impacto directo en la reducción del costo del mantenimiento del edificio. Edificio Inteligente Moderno. Sala, comedor, cocina equipada, 2 y 3 recámaras con baño y vestidor, área de lavado y cuarto de servicio, estacionamiento para autos eléctricos, amplias terrazas, se cuenta con bodegas que se encuentran a la venta, estacionamiento para visitas. Cancelería española de excelente calidad, piso laminado alemán. Paneles solares, se tendrán recolectores de agua pluvial. Se pueden adquirir hasta 4 cajones de estacionamiento por departamento. 2,000 m2 de explanada frontal con espejos de agua, áreas verdes, Pit fire, mirador, área para mascotas chicas y grandes. Amenidades: Alberca techada, GYM, Business center, ludoteca, área de Coworking individuales y grupo. Área de asadores, pista de jogging con vista aprox. con 1 kilómetro de distancia. y salón de eventos de doble altura. 9 tipos distintos de Departamentos, algunos de doble altura y dos pisos. Todos los departamentos tienen vista a la presa. Precios desde \$6,456,000 hasta \$13,581,000 Metros desde 131m2 hasta 372m2 El cuarto de servicio aplica en algunos de los modelos de departamento. EasyBroker ID: EB-MM1390

 2  3   131.46  2 

DATOS DEL VENDEDOR

Nombre: alfredo.monjaraz@businessproperty

Télefono:5578120432

¡ENCONTRAMOS EL LUGAR PERFECTO PARA TI!

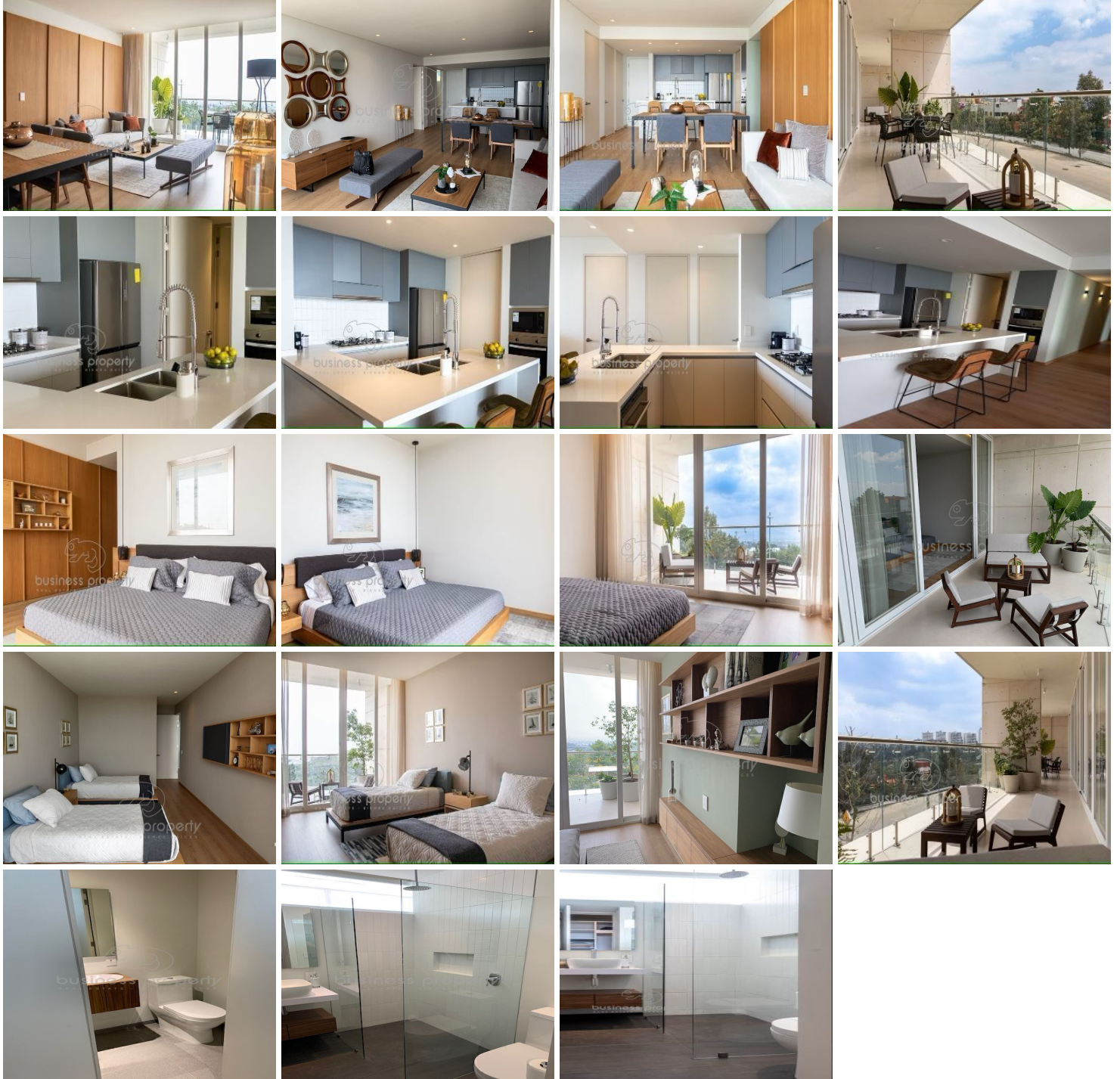

www.pinmx.com