¡ENCONTRAMOS EL LUGAR PERFECTO PARA TI!

Código: 18650

$ 110,000.00 MXN

¡ENCONTRAMOS EL LUGAR PERFECTO PARA TI!

VENTA Y RENTA CASA EN AVANDARO VALLE DE BRAVO - LA CASA DE LAS ESCULTURAS

Calle: Fontana pura **Col:** Avándaro,
Valle de Bravo, México

COMENTARIOS DEL VENDEDOR

HERMOSA CASA EN VENTA NUEVA Y AMUEBLADA. AVANDARO Valle de Bravo Fracc. Cerrado con Casa Club Propia Vigilancia 24x24 - Excelente ubicación - Preciosas vistas al Bosque - Temperatura Cálida - Cocina Integral c/Isla, despensa, cubiertas de Granito, Horno, Lavaloza, Micro, Refrigerador. -Area con Desayunador con Terraza y Vista. - Sala, Comedor , TV amueblados, chimenea y con doble altura incluye (2) Esculturas -Terraza Cubierta en P.B. Techada con Mesas, bancos, calentador pedestal - 4 Recámaras amuebladas con TV, Totalplay y baños completos - Roof Garden equipado con Jacuzzi, Chimenea, area techada y abierta, equipada con asador grill, tarja, fefrigerador, Barra con bancos, TV parrillas eléctricas. - Lavandería con Lavadora, Secadora y muebles empotrados. - Cuarto de servicio c/2 camas, baño, Closet. - Cisterna, Presurisador, Dos Calentadores -Planta de LUZ Automática de GAS - Doble Garage para 5 autos -Cascadas en jardín y fachada principal - Areas comunes d Casa Club ; 2 Albercas 1 Chapoteadero Cancha de PadelTenis, Salón Inglés para usos múltiples, Gym, Sala /Chimenea, Terraza y Áreas para Pick-nic Mnto. $3,500 mensual Incluye ; Vigilancia24x24 Luz y Limpieza Áreas Comunes y Casa Club. EasyBroker ID: EB-LR7618

4 **4** **529.00** **5**

DATOS DEL VENDEDOR

Nombre: librevallemx@gmail.com

Télefono:7122397795

¡ENCONTRAMOS EL LUGAR PERFECTO PARA TI!

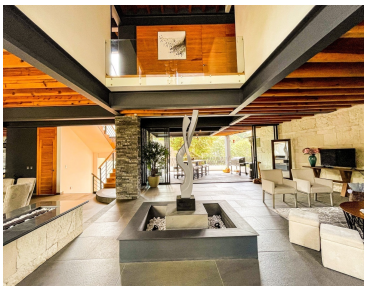

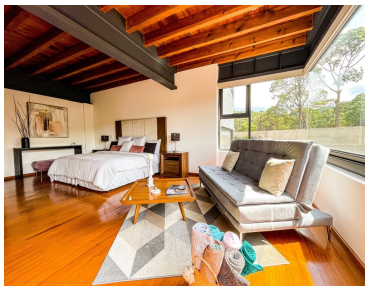

www.pinnmx.com