

¡ENCONTRAMOS EL LUGAR PERFECTO PARA TI!



Código:
19017

\$ 6,350,000.00 MXN

¡ENCONTRAMOS EL LUGAR PERFECTO PARA TI!

DEPARTAMENTO ATLAMAYA ART RESIDENCES - VENTA ZONA SAN ÁNGEL

Calle: Blvd. Adolfo López Mateos **Col:** Atlamaya,
Álvaro Obregón, Ciudad de México

COMENTARIOS DEL VENDEDOR

Nuevo proyecto icónico al sur de la Ciudad, inspirado en el arte y la creatividad para lograr un ambiente único. En el tradicional barrio de San Ángel, a unos pasos de Altavista, un nuevo concepto residencial inspirado en el arte y la creatividad, tiene su origen y punto de inspiración en la casa estudio de Feliciano Béjar, un destacado artista plástico mexicano. La mezcla de belleza con áreas verdes, convierten los más de 2,300 m² en un lugar ideal para vivir Incorporando el arte como parte de sus más de 1,200 m² de espacios abiertos, para lograr un ambiente que te llevarán a un estado de lujo, confort e inspiración. Proyecto diseñado para disfrutar las vistas del sur de la ciudad desde sus Amenidades en el nivel 26. Departamento diseño moderno, iluminado y ventilado departamento a estrenar de 98 m², amplios ventanales de piso a techo, madera de ingeniería, estancia abierta con balcón de 5 m² con verja de seguridad de vidrio templado, cocina abierta integral con barra de granito 2 recámaras, la principal con vestidor y baño, 2 baños completos, área de lavado, 2 estacionamientos, área de lavado, bodega. Circuito cerrado, lobby, seguridad, 3 elevadores por torre. Amenidades: Alberca techada, jacuzzi, SPA, sauna, gimnasio, ludoteca, salón para eventos grandes, salón para eventos pequeños, asadores con parrilla, área de juegos infantiles, terraza para tomar sol, áreas para eventos en diferentes puntos, áreas abiertas con jardín . EasyBroker ID: EB-JR2980

 2  2   98.00  2 

DATOS DEL VENDEDOR

Nombre: administracion@inmobiliariayahv

Télefono:5527376014

¡ENCONTRAMOS EL LUGAR PERFECTO PARA TI!

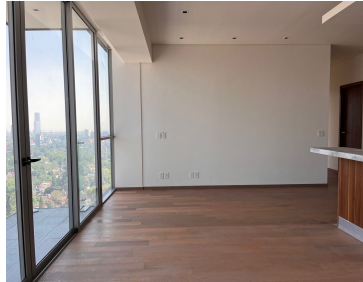
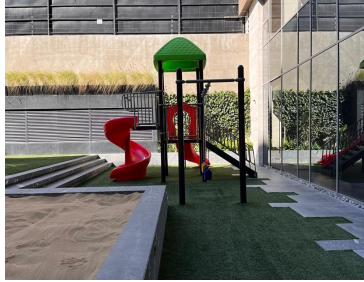
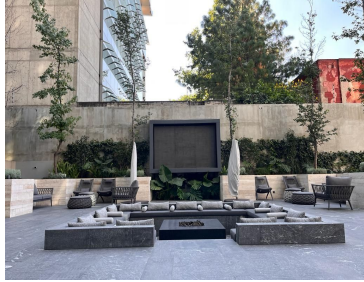
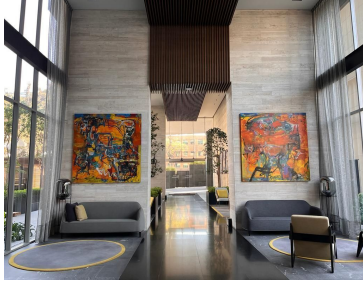
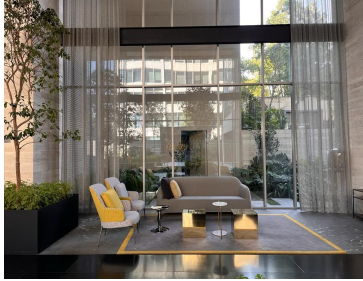

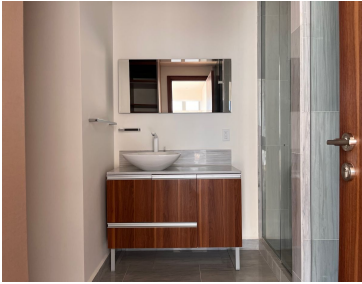

www.pinmx.com