¡ENCONTRAMOS EL LUGAR PERFECTO PARA TI!

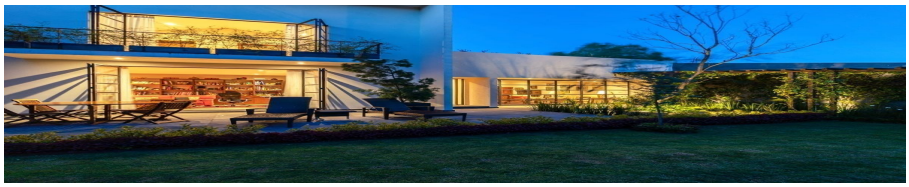

Código:
19221

$ 29,898,990.00 MXN

¡ENCONTRAMOS EL LUGAR PERFECTO PARA TI!

CASA EN VENTA EN VISTA HERMOSA - BOSQUES DE LAS LOMAS

Calle: Loma del Parque **Col:** Lomas de Vista Hermosa,
Cuajimalpa de Morelos, Ciudad de México

COMENTARIOS DEL VENDEDOR

Calle cerrada seguridad 24/7 Increible casa recien remodelada en Lomas de Vista Hermosa. Increible y gran jardin plano al frente con terraza. 3 recamaras con walk-in closet y baño. Dos con terraza. En PB estudio o 4a recámara con baño completo, sala comedor, family room con terraza, cocina antecomedor y lavanderia. Cuarto de servicio 4 estacionamientos techados y bodega. Te va a encantar! Atención inmediata. EasyBroker ID: EB-MM0534

4 **4** **450.00** **4**

DATOS DEL VENDEDOR

Nombre: servicioaclientes@conbursa.com

Télefono:+525540001355
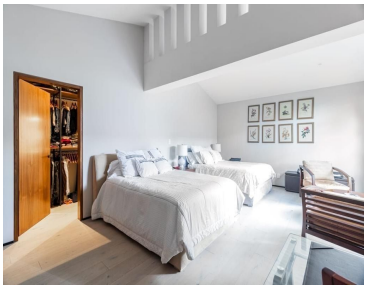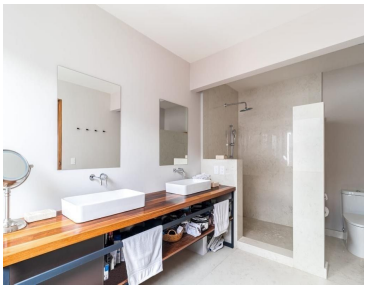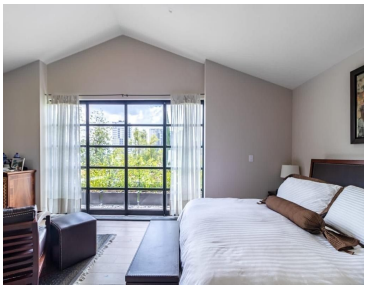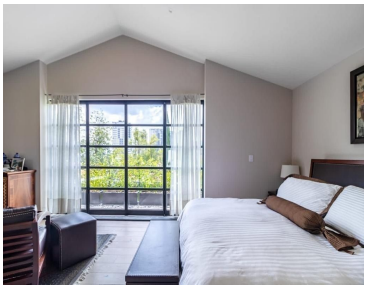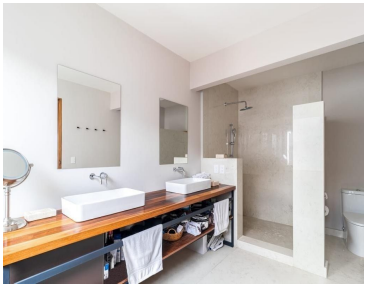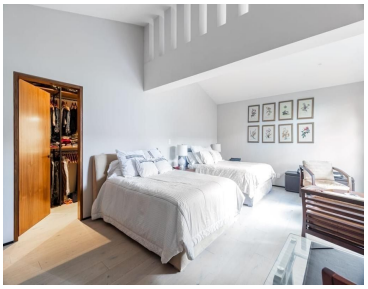
¡ENCONTRAMOS EL LUGAR PERFECTO PARA TI!