

¡ENCONTRAMOS EL LUGAR PERFECTO PARA TI!



Código:
19576

\$ 4,950,000.00 MXN

¡ENCONTRAMOS EL LUGAR PERFECTO PARA TI!

CASA NUEVA EN VENTA EN LA ENCOMIENDA SECTOR LA LABRANZA, GENERAL ESCOBEDO, NUEVO

Calle: Del trigo **Col:** La Encomienda,
General Escobedo, Nuevo León

COMENTARIOS DEL VENDEDOR

Se vende amplia casa de 3 niveles a unos de uno de los dos parques del sector La Labranza. Características: Residencial Privado 3 Plantas 3 baños completos 1 medio baño 3 recámaras Terreno 135 m2 Medidas 7.5 de frente x 18 de fondo Construcción 274 m2 Cochera techada para 2 autos Alberca de Entrada de la colonia a un lado del seven eleven al centro de la encomienda. Distribución de la casa Planta baja Cochera para 2 autos, sala recibidor en formato abierto con un ventanal de piso a techo, espacio para diseñar cocina al gusto, patio con alberca y barra para asador. Segunda Planta Recamara principal al frente de la propiedad con baño privado y walk in closet, estancia familiar y recamaras secundarias que comparten baño, cada una con su espacio para closet. Tercera Planta Area social cerrada con acceso a una amplia terraza frontal, lavandería, terraza de servicio y baño completo. Ubicación: <https://goo.gl/maps/V9WRfKPKq4iT1Rfr7> ¡Agenda tu cita! \$4,950,000 MXN Eduardo Quiñones Asesor Inmobiliario Cel: 8119752953. EasyBroker ID: EB-MB9434

 3  3   274.00  2 

DATOS DEL VENDEDOR

Nombre: eduardo@ideminmuebles.com

Télefono:811 975 2953

¡ENCONTRAMOS EL LUGAR PERFECTO PARA TI!

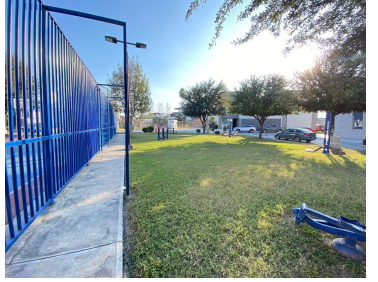
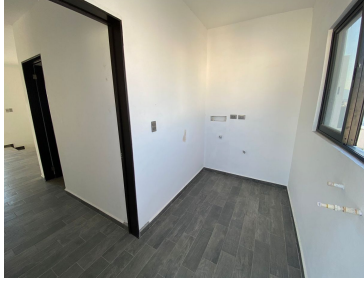
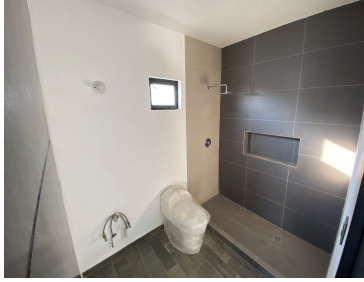
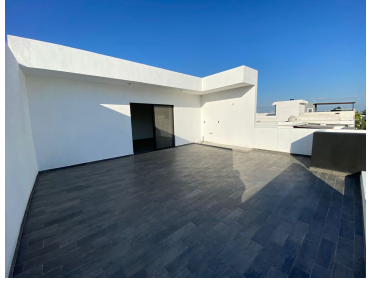
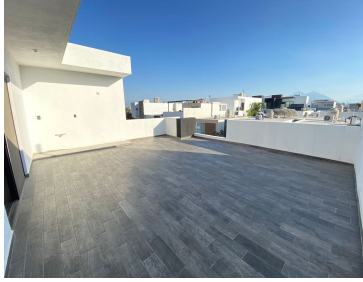
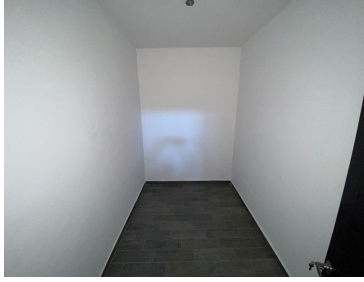
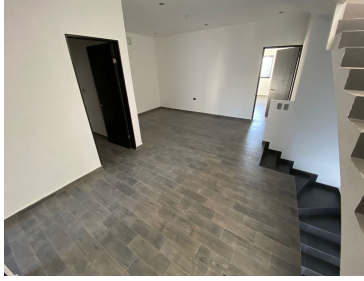
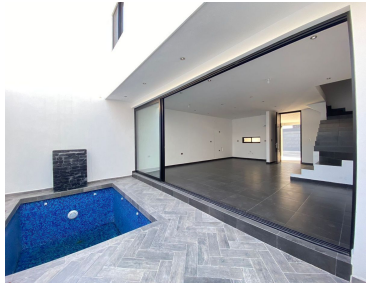
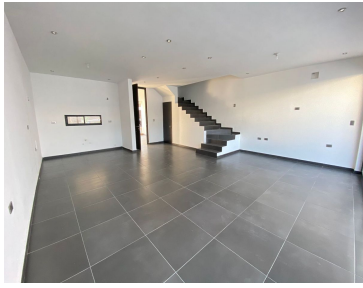
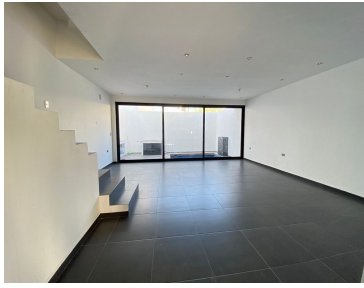

www.pinmx.com