

¡ENCONTRAMOS EL LUGAR PERFECTO PARA TI!



Código:  
2009

\$ 300.00 MXN

¡ENCONTRAMOS EL LUGAR PERFECTO PARA TI!

### Venta de terreno carretera Merida-Progreso

Calle: Col: Progreso de Castro Centro,  
Progreso, Yucatán

### COMENTARIOS DEL VENDEDOR

Terreno de inversión a 15 min de la carretera Merida - Progreso, rodeado de desarrollos ya vendidos. EasyBroker ID: EB-MO4662



### DATOS DEL VENDEDOR

Nombre: maridiazm90@hotmail.com

Télefono:+529993953535

¡ENCONTRAMOS EL LUGAR PERFECTO PARA TI!

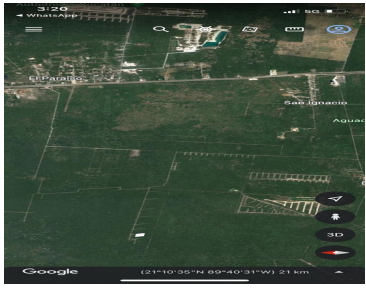
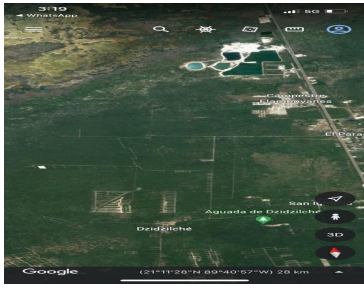

**M. AYUNTAMIENTO DE PROGRESO**  
**CEDELA CATASTRAL**

PROGRESO, CABAJO DE SAN JUAN, MUNICIPIO DE SAN JUAN, PROVINCIA DE CÁDIZ, CANTON DE SAN JUAN, MUNICIPIO DE PROGRESO

**PROPIETARIO ACTUAL:** MESTO JOSE ALDOGRAVALA

**DATOS DE REGISTRO DEL PREDIO:**  
 Titulo de Propiedad: 223  
 Fecha de Venta: 20/05/2011  
 Titulo de Compra: 80/4446 No. 73, ASOCIADA LA MANCOMUNA DE LA CADENA DE HEREDIA  
 Libro de Inscripción: 1341128  
 Folio Encargado: 991128

**METRO DE SUPERFICIE:**  
 TRASLACION DE SUPERFICIE Y VALORES

**VALORES DEL PREDIO:**  
 Precio del Terreno: 8.000,00 €  
 Precio Construido: 0,00 €

**VALORES DEL PREDIO:**  
 Valor del Terreno: 8.000,00 €  
 Valor de las Construcciones: 0,00 €  
 Valor Global: 8.000,00 €

Formado por: **MAYRA GONZALEZ BICCHUBA** (CATASTRAL) y **MESTO JOSE ALDOGRAVALA** (PROPIETARIO)

**SECCION DE REGISTRO**

**CUADRO DE CONSTRUCCION**

NUMERO	DESCRIPCION	VALOR
1	CONSTRUCCION	0,00
2	CONSTRUCCION	0,00
3	CONSTRUCCION	0,00
4	CONSTRUCCION	0,00
5	CONSTRUCCION	0,00
6	CONSTRUCCION	0,00
7	CONSTRUCCION	0,00
8	CONSTRUCCION	0,00
9	CONSTRUCCION	0,00
10	CONSTRUCCION	0,00
11	CONSTRUCCION	0,00
12	CONSTRUCCION	0,00
13	CONSTRUCCION	0,00
14	CONSTRUCCION	0,00
15	CONSTRUCCION	0,00
16	CONSTRUCCION	0,00
17	CONSTRUCCION	0,00
18	CONSTRUCCION	0,00
19	CONSTRUCCION	0,00
20	CONSTRUCCION	0,00
21	CONSTRUCCION	0,00
22	CONSTRUCCION	0,00
23	CONSTRUCCION	0,00
24	CONSTRUCCION	0,00
25	CONSTRUCCION	0,00
26	CONSTRUCCION	0,00
27	CONSTRUCCION	0,00
28	CONSTRUCCION	0,00
29	CONSTRUCCION	0,00
30	CONSTRUCCION	0,00
31	CONSTRUCCION	0,00
32	CONSTRUCCION	0,00
33	CONSTRUCCION	0,00
34	CONSTRUCCION	0,00
35	CONSTRUCCION	0,00
36	CONSTRUCCION	0,00
37	CONSTRUCCION	0,00
38	CONSTRUCCION	0,00
39	CONSTRUCCION	0,00
40	CONSTRUCCION	0,00
41	CONSTRUCCION	0,00
42	CONSTRUCCION	0,00
43	CONSTRUCCION	0,00
44	CONSTRUCCION	0,00
45	CONSTRUCCION	0,00
46	CONSTRUCCION	0,00
47	CONSTRUCCION	0,00
48	CONSTRUCCION	0,00
49	CONSTRUCCION	0,00
50	CONSTRUCCION	0,00

VALOR TOTAL DE CONSTRUCCION: 0,00 €  
 VALOR GLOBAL DEL PREDIO: 8.000,00 €

