

¡ENCONTRAMOS EL LUGAR PERFECTO PARA TI!



Código:
20984

\$ 11,304,647.00 MXN

¡ENCONTRAMOS EL LUGAR PERFECTO PARA TI!

Terrenos Industriales en Venta, Tepatitlan de Morelos, Jalisco.

Calle: Anillo Periférico **Col:** Tepatitlán de Morelos Centro,
Tepatitlán de Morelos, Jalisco

COMENTARIOS DEL VENDEDOR

A tan solo 3 km del centro de Tepatitlán de Morelos, Jalisco se encuentra este parque industrial , con una excelente ubicación, ya que Tepatitlán es un municipio localizado entre el Bajío y Guadalajara, Principal centro desarrolló económico del país. Situado en anillo periférico Num 1. Ideal para construir bodegas o naves industriales. -Farmaceutica de animales. -Agroindustria (Implementos y Maquinarias) -Plantas de manufactura. -Logística y distribución. Contamos con amplias vialidades, ingreso controlado, seguridad 24/7,, monitores CCTV, Internet de alta velocidad, red aérea de media tensión, drenaje pluvial, oficinas administrativas, estacionamiento de visitas, agua potable, alumbrado publico, drenaje sanitario, áreas verdes. Empresas que están consolidando el desarrollo: *SIGMA ALIMENTOS (LÁCTEOS Y CARNES FRÍAS) *JOHN DEERE MX (MAQUINARIA AGRÍCOLA) *GRUPO GONHIR (AUTOTRANSPORTE) *ASTRONOVA SA DE CV (FARMACÉUTICO VETERINARIO) *IEQUIC SA DE CV (COMERCIAL Y LOGISTICA) *HERRERÍA SAN MIGUEL SA DE CV (HERRERÍA Y UTILERÍA) *DESARROLLADORA OCOTLENCE Superficie de rodamiento, base de adocreto de 8cm. Resistencia mínima de 350 kg/cm, LOTES 02 Y 23, SE ENCUENTRAN EN ESQUINA. Precio por m2 - \$4,665 AG/ LLS. EasyBroker ID: EB-MP1524



DATOS DEL VENDEDOR

Nombre: VENTASPRYA@GMAIL.CO

Télefono:3314545200

¡ENCONTRAMOS EL LUGAR PERFECTO PARA TI!

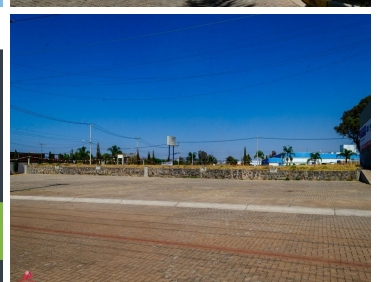
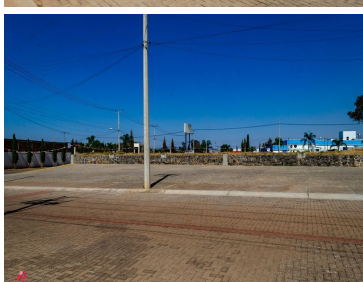
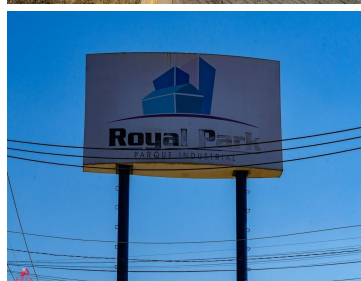
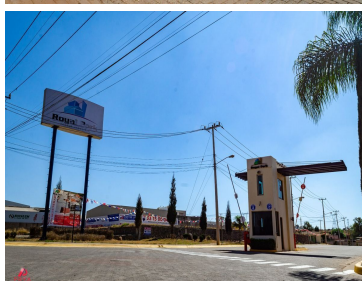
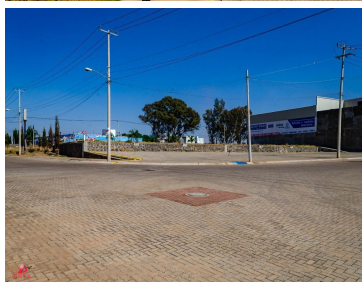
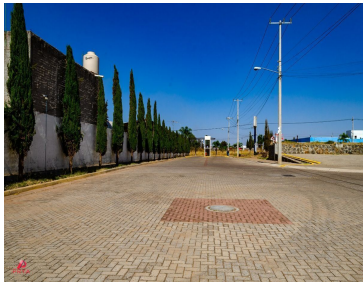



www.pinmx.com