

¡ENCONTRAMOS EL LUGAR PERFECTO PARA TI!



Código:
21337

\$ 358,610.00 MXN

¡ENCONTRAMOS EL LUGAR PERFECTO PARA TI!

TERRENO EN PRIVADA RESIDENCIAL URBANIZADA Y CON AMENIDADES

Calle: CARRETERA TIXCUNCHEIL Col: Baca,
Baca, Yucatán

COMENTARIOS DEL VENDEDOR

Sakche cuenta con 272 lotes urbanizados desde 221m2 hasta 314m2. Sakche está ubicado cerca del municipio de Baca en el estado de Yucatán, en una zona de gran desarrollo, con entrada a pie de carretera y conexión a varios lugares que facilitan su accesibilidad: Lote estándar A24: 256.15 m2 \$ 358,610.00 • 25 min de las playas de Telchac • 15 min de periférico de Mérida • 25 min de Plaza la Isla • 20 min del Hospital Regional de Alta Especialidad Características de urbanización: • Calles pavimentadas • Entrada distintiva • Banquetas • Caseta de vigilancia • Energía eléctrica a pie de lote de baja tensión • Levantamientos topográficos con coordenadas UTM • Delimitación por mojoneras • Infraestructura subterránea Amenidades: • Pet park • Playground • Área de lectura • Áreas verdes • Circuito de jogging • Área de yoga • Asadores • Área de piscinas • Pabellones . Cancha de usos múltiples Precios de contado por m2: • Estándar: \$1,400.00 • Plus: \$1,500.00 • Premium: \$1,600.00 Las imágenes son solo ilustrativas pueden variar sin previo aviso. Entrega diciembre 2026 Precios y condiciones sujetos a cambios sin previo aviso. Las responsabilidades y cumplimiento de garantía es a cargo del Constructor. Los gastos notariales no están incluidos en el precio publicado, son un pago adicional. EasyBroker ID: EB-MP9849

 0  0   0.00  

DATOS DEL VENDEDOR

Nombre: serch097@hotmail.com

Télefono:9991212099

¡ENCONTRAMOS EL LUGAR PERFECTO PARA TI!

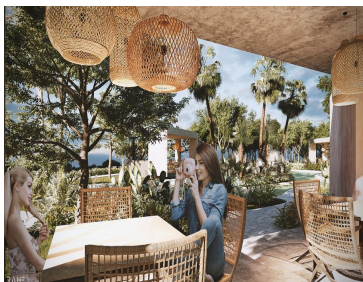

www.pinmx.com