

¡ENCONTRAMOS EL LUGAR PERFECTO PARA TI!



Código:
21340

\$ 19,750.00 MXN

¡ENCONTRAMOS EL LUGAR PERFECTO PARA TI!

Amplio y con patio. Muchas vías de acceso, parques y transporte público

Calle: Jose Clemente Orozco **Col:** Ciudad de los Deportes,
Benito Juárez, Ciudad de México

COMENTARIOS DEL VENDEDOR

José Clemente Orozco en Col. Ciudad de los deportes a un lado de Col. Napoles y World Trade Center. P.B.: Un cajón de estacionamiento techado Recámara con baño y clóset de 14.5 m² Patio de 3.50 m x 3.50m Nivel 1: Vestíbulo Sala comedor de 8.00 X 4.30 m Baño de visitas Recámara 1 de 3.50 m x 3.50 m con baño y vestidor Recámara 2 de 3.15 m x 4.00 m con clóset Recámara 3 de 3.95 m x 3.20 m OTRAS CARACTERÍSTICAS: El departamento se encuentra en un conjunto de dos edificios. Cada edificio consta de PB + 3 niveles Hay dos departamentos por nivel Enfrente del Parque Jose Clemente Orozco, el cual cuenta con zona de juegos infantiles y área específica para perros. El entorno del parque es un remanso de tranquilidad porque solamente los edificios que lo rodean tienen acceso a él (se trata de una calle semi cerrada) Metro San Antonio Metrobús Colonia Del Valle Soriana Hiper San Antonio Mega Soriana Mixcoac Parque Rosendo Arnaiz con juegos infantiles, cancha de basquet, cancha de futbol rápido Centro PILARES Valentín Gómez Farías (cursos de Logos e identidad y marca, Fotografía de producto, Gastronomía y panadería, Radio audio y video, Huertos Urbanos) Parque Hundido Parque Miraflores (juegos infantiles, teatro al aire libre, gimnasio al aire libre) Plaza de Toros México Estadio Azul. EasyBroker ID: EB-MJ6445

 4  3   118.00  1 

DATOS DEL VENDEDOR

Nombre: inmobiliaria@marcuxci.com

Teléfono:5544902830

¡ENCONTRAMOS EL LUGAR PERFECTO PARA TI!

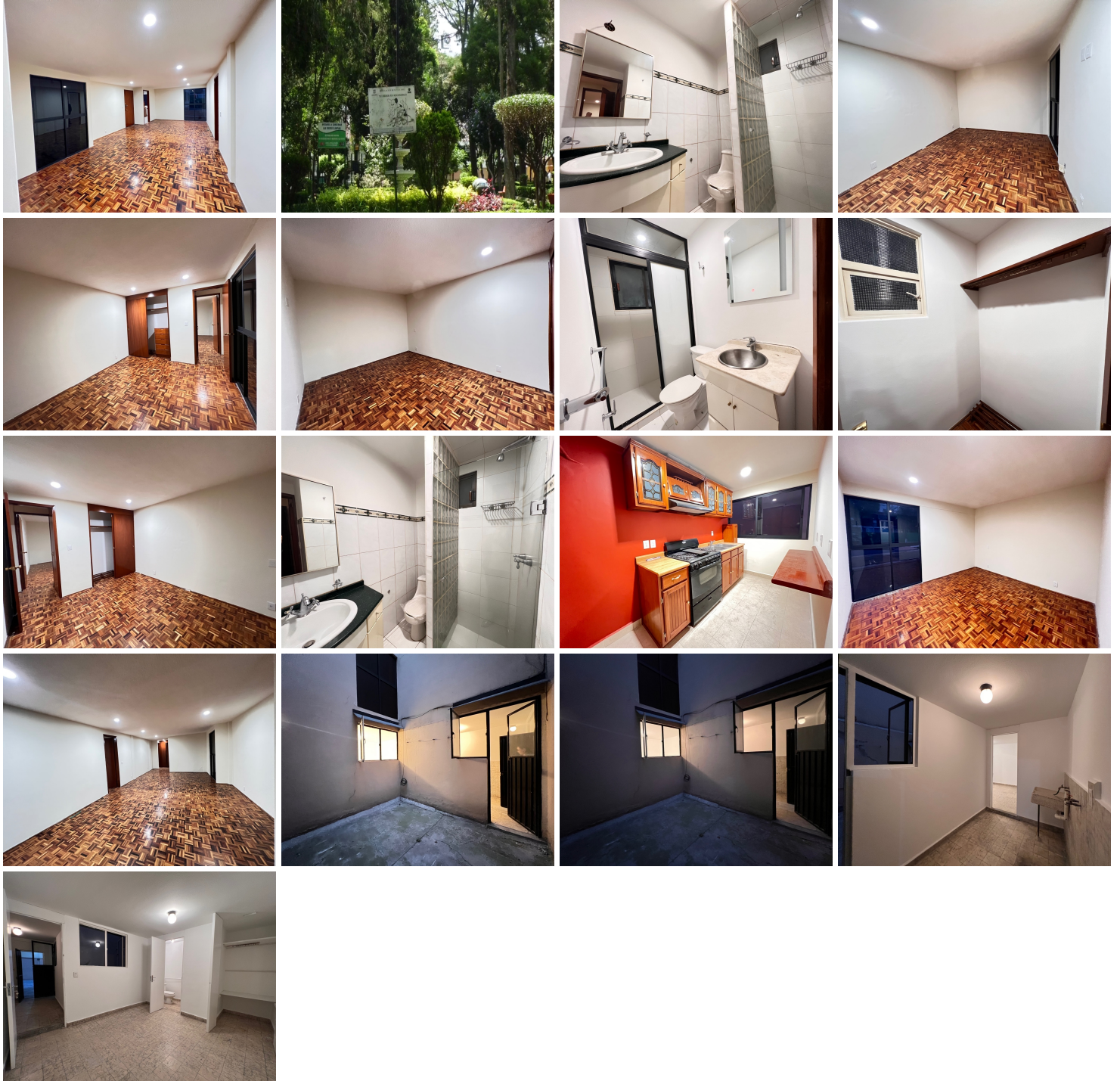

www.pinmx.com