

¡ENCONTRAMOS EL LUGAR PERFECTO PARA TI!



Código:
21412

\$ 350.00 MXN

¡ENCONTRAMOS EL LUGAR PERFECTO PARA TI!

EDIFICIO CORPORATIVO EN RENTA. TOTAL O PARCIAL (por piso). CARMEN, CAMPECHE.

Calle: Col: Aviación,
Carmen, Campeche

COMENTARIOS DEL VENDEDOR

Ciudad del Carmen, Campeche. Características: Superficie aprox: 4,000 m2. Consta de planta baja y 3 niveles superiores, constituido de la siguiente manera: PLANTA BAJA: Superficie: 545.22 m2 Área de usos múltiples u oficinas modulares. 3 oficinas privadas. Cuarto de archivo. Cuarto de telefonía y sistema de cómputo. Cuarto de sistema eléctrico, módulo de aseo, fotocopiado y café. Sanitarios damas/caballeros. Área de estacionamiento con 40 cajones. Sub estación eléctrica (46.80 m2). Casetas de vigilancia (3) 1ero y 2do NIVEL: 2,515 m2 Área de oficinas. Privados. Área de usos múltiples y modulares. Sanitarios damas/caballeros. 3er NIVEL: 817.2 m2 *A considerarse un anexo al edificio, con capacidad de 200 cajones de estacionamiento* Precio de Renta por PISO: \$350.0 x m2 Precio de Renta todo el EDIFICIO: \$250.0 x m2 Asesoría personalizada y agendar visitas: Cel: 938 389 0951 / Israel del Toro Oficina: 938 116 9181 Email: estrategax.carmen@gmail.com www.estrategasinmobiliarios.com. EasyBroker ID: EB-KC0876

 0  0   0.00  60 

DATOS DEL VENDEDOR

Nombre: estrategax.carmen@gmail.c

Télefono:9381169181

¡ENCONTRAMOS EL LUGAR PERFECTO PARA TI!

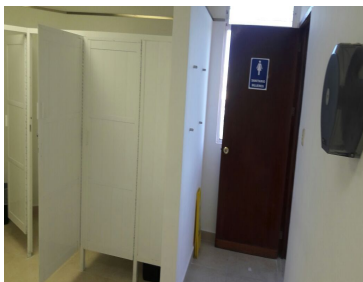
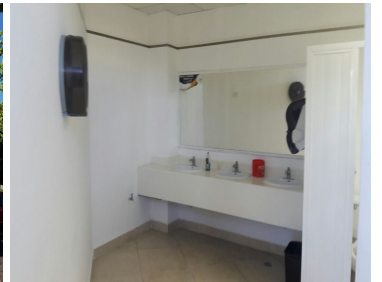

www.pinmx.com