

¡ENCONTRAMOS EL LUGAR PERFECTO PARA TI!



Código:  
21425

\$ 8,000.00 MXN

¡ENCONTRAMOS EL LUGAR PERFECTO PARA TI!

## TERRENO EN VENTA, SOBRE CARRETERA FEDERAL. CARMEN, CAMPECHE.

**Calle:** Col: Residencial del Lago,  
Carmen, Campeche

### COMENTARIOS DEL VENDEDOR

Ciudad del Carmen, Campeche. Características: 1,345 m2 de superficie total (Aprox 10x90). Plano. Doble acceso. Cuenta con una construcción de 2 niveles para oficinas. Cercanía con: Oficinas de PEMEX, Plaza Comercial Palmira, Hotel Hampton Inn, Edificio Corporativo Takin. - Mayores informes y citas. Cel móvil: 938 389 0951 / Israel del Toro Cel oficina: 938 116 9181 email: [estrategax.carmen@gmail.com](mailto:estrategax.carmen@gmail.com) - Aviso de privacidad, Términos y condiciones en: [www.estrategasinmobiliarios.com](http://www.estrategasinmobiliarios.com). EasyBroker ID: EB-HF9340

 0  0   0.00  

### DATOS DEL VENDEDOR

**Nombre:** [estrategax.carmen@gmail.com](mailto:estrategax.carmen@gmail.com)

**Télefono:** 9381169181

¡ENCONTRAMOS EL LUGAR PERFECTO PARA TI!

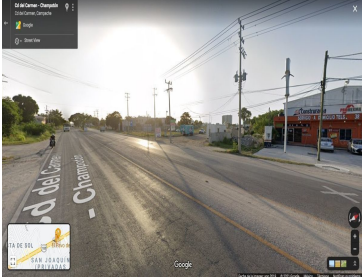
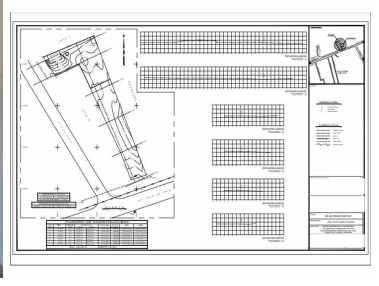

[www.pinmx.com](http://www.pinmx.com)