

¡ENCONTRAMOS EL LUGAR PERFECTO PARA TI!



Código:  
22031

\$ 5,000.00 MXN

¡ENCONTRAMOS EL LUGAR PERFECTO PARA TI!

### Consultorio, dentista, psicólogo, nutriólogo en renta Avenida Toluca

**Calle:** AV. TOLUCA **Col:** Olivar de los Padres,  
Álvaro Obregón, Ciudad de México

#### COMENTARIOS DEL VENDEDOR

Inmovivienda, ofrece oficina en renta , con muebles o sin muebles, en edificio corporativo, con servicios compartidos de recepción, conmutador, baños en cada piso, terraza, sala de juntas, wi fi, internet, acceso con huella digital, monitor de video vigilancia , accesible también por internet. Precio mas IVA. Estacionamiento amplio y con vigilancia en Superama de enfrente. FLEXIBILIDAD DE UBICACIÓN porque rentando aquí, puedes ocupar la sala de juntas y de capacitación en Nuestros edificios INMOESPACIOS en la colonia Nápoles.  
EasyBroker ID: EB-JW3729

 0  0   13.00  

#### DATOS DEL VENDEDOR

**Nombre:** ventasinmo66@gmail.com

**Télefono:**55 56155300

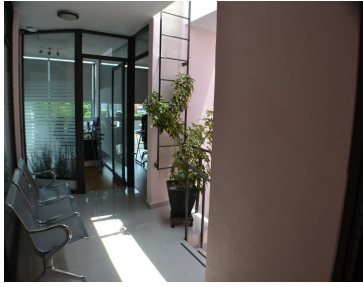

**PROTOKOLO DE PREVENCIÓN COVID-19**

**INMOVIVENDA por la seguridad de todos nuestros clientes y vistas, hemos diseñado un plan preventivo de contagio.**

- 1. SINTOMAS**  
Los clientes recibirán visitas en el inmueble solamente si el propietario de las personas que ocupan el inmueble tienen antecedentes de haberse curado de esta enfermedad por haberse curado, o si han estado en contacto con algún paciente de COVID-19, durante los últimos 14 días.
- 2. MEDIDAS DE PREVENCIÓN:**  
El Agente Inmovivenda y el interesado solamente podrán acceder al inmueble después de haber usado mascarilla, guantes y cubrebocas y al momento de salir o desambullarse los zapatos al llegar al inmueble, así como al momento de salir el inmueble.
- 3. ACCESO AL INMUEBLE**  
La diferencia entre las personas que acceden a la visita del inmueble deberá ser de por lo menos 2 metros cuadrados por persona. En caso de que no se pueda cumplir con esta medida, se deberá cancelar la visita del inmueble.
- 4. CONTACTO FÍSICO**  
Entre el Agente Inmovivenda, interesado, propietario, así como cualquier otra persona que se encuentre en el inmueble, se deberá mantener una distancia mínima de 1.5 metros.
- 5. DOCUMENTACIÓN**  
El Agente Inmovivenda y el interesado se comprometen a proporcionar al propietario del inmueble un formulario de consentimiento de acceso al inmueble, el cual será firmado por el propietario del inmueble y el Agente Inmovivenda.

Este es un documento informativo y no constituye un contrato. Para más información, comuníquese con el Agente Inmovivenda.

Elaborado y de acuerdo a: **CUIDEMONOS ENTRE TODOS.**

Elaborado y de acuerdo a: **CUIDEMONOS ENTRE TODOS.**

Notas: Respetar la información de la casa por adelantado y como referencia para que el interesado conozca mejor el inmueble.

