

¡ENCONTRAMOS EL LUGAR PERFECTO PARA TI!



Código:
22449

\$ 3,100.00 MXN

¡ENCONTRAMOS EL LUGAR PERFECTO PARA TI!

Residencial Puerta del Lago. Departamento en PH.(1696)

Calle: Av Club de Golf Lomas **Col:** Country Club,
Naucalpan de Juárez, México

COMENTARIOS DEL VENDEDOR

Residencial Puerta del Lago. Departamento en PH. Departamento con gran ubicación oriente poniente, hermosas vistas por todo el departamento. 264m2. Sala comedor, terraza. Cocina integral, antecomedor. Tres recámaras con vestidor y baño. Family. Área de lavado, cuarto de servicio completo. Tres lugares de estacionamiento. Techos de doble altura. Una bodega. Amenidades: gym, cancha de tenis, cancha de básquet, alberca techada, alberca al aire libre, jacuzzi, vapor, sauna, 3 salones de eventos por tamaños, juegos infantiles, ludoteca y áreas verdes para niños. Estacionamiento de visitas. Seguridad las 24 horas. Asesoría hipotecaria gratuita. Info: 5525592627 Whatsapp: 5589262121. EasyBroker ID: EB-MR0899

 3  3   264.00  3 

DATOS DEL VENDEDOR

Nombre: tuzpacioasesoria@gmail.co

Télefono:5525592627

¡ENCONTRAMOS EL LUGAR PERFECTO PARA TI!

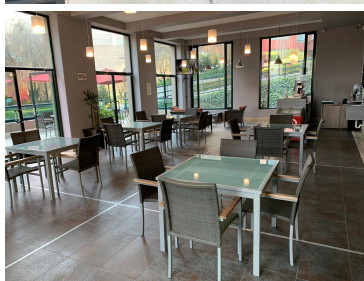
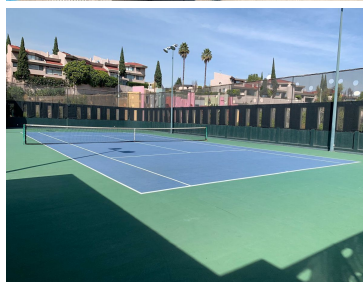
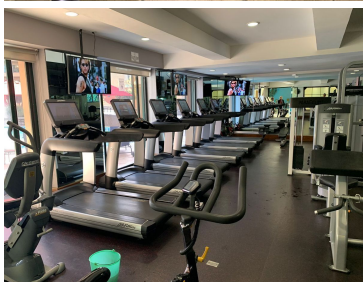

www.pinmx.com