¡ENCONTRAMOS EL LUGAR PERFECTO PARA TI!

Código:
22636

$ 11,000,000.00 MXN

¡ENCONTRAMOS EL LUGAR PERFECTO PARA TI!

Departamentos en Venta de Lujo en Zona Esmeralda entrega inmediata

Calle: Av. Bosque a Esmeralda Ote **Col:** Bosque Esmeralda,
Atizapán de Zaragoza, México

COMENTARIOS DEL VENDEDOR

El departamento consta de: 220 m Habitables 25 m Terraza * Estancia - Comedor * Cocina Equipada * Baño de visitas * 3 Recámaras con closets y baños completos independientes * Sala de TV * Medio año * Área de lavado * Cuarto de servicio * Bodega (opcional) * 2 Estacionamientos * 2 Elevadores por Torre Equipamiento: Iluminación led, canceles de cristal templado en baños, luna en muebles de baño, closets equipados, red de datos integrada, accesorios de baños, canceles de PVC, pisos de porcelanato rectificado e ingeniería, instalación para sistemas de TV, ducto de basura, gas LP. El desarrollo consta de 24,500 M2., de terreno, con vigilancia y control de acceso las 24 hrs., cancha de tennis, paddle, pista de joggin, 2 salones de fiestas con estacionamientos independientes, co-working, ludoteca, alberca techada, salon louge y sala de cine, gimnasio, yoga y funcionales, área de descanso e hidromasaje, área de juegos infantiles y más de 15,000 M2., de jardínes. TERRA VIURE el desarrollo mejor calificado de la zona, el espacio más exclusivo de la zona y cuenta con distintas vías de comunicación tales como: Atizapán, Lomas Verdes y Autopista Chamapa - Lechería. Se encuentra cerca de supermercados, centros comerciales, deportivos, colegios de prestigio. Condición construcción: Nueva. EasyBroker ID: EB-LX3854

3 **3** **261.00** **2**

DATOS DEL VENDEDOR

re: veraltoinmobiliaria@gmail.com

lefono: WhatsApp 5611971057

ctrónico:veraltoinmobiliaria@gmail.com

¡ENCONTRAMOS EL LUGAR PERFECTO PARA TI!

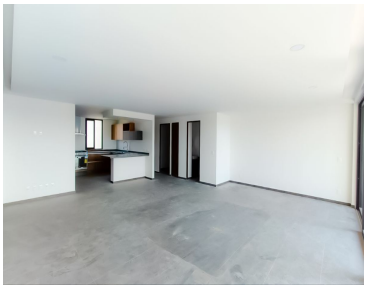

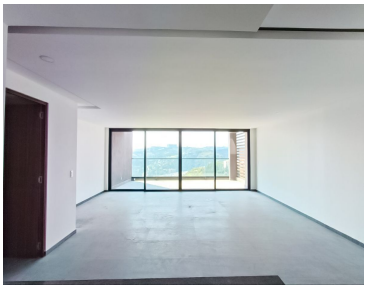

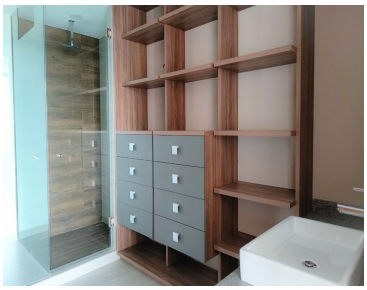

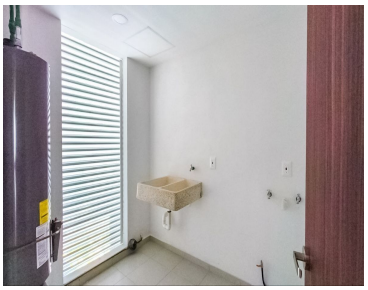

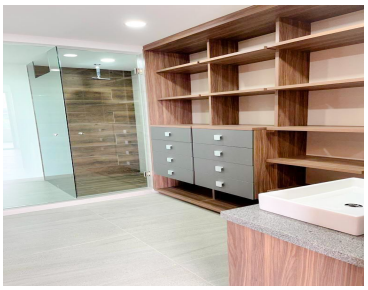

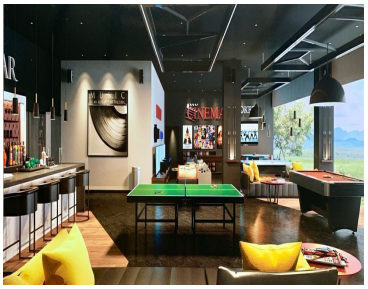

www.pinnmx.com