

¡ENCONTRAMOS EL LUGAR PERFECTO PARA TI!



Código:  
22642

\$ 924,300.00 MXN

¡ENCONTRAMOS EL LUGAR PERFECTO PARA TI!

### Renta de Edificio MODERNO IMPECABLE

**Calle:** Calle Siete **Col:** San Pedro de los Pinos,  
Benito Juárez, Ciudad de México

### COMENTARIOS DEL VENDEDOR

Superficie Rentable: - Niveles 1, y 2 Nivel: 348 M2 Cada Uno. - Niveles del 3er. al 7: 305 M2 Cada Uno - Local Comercial: 119 M2 TOTAL  
ÁREA RENTABLE Oficinas: 2,340 M2 Área Estacionamiento (31 Cajones) (Sótano y Planta Baja): 625 M2 Edificio de Oficinas desarrollado  
en 9 niveles. Siete de ellos destinados a oficinas, Planta Baja con un local comercial y estacionamientos: y Sótano 1 con área de bodegas, y  
mas estacionamientos (en total 31 estacionamientos). \* Elevador \* Planta de Luz \* Cisterna \* Aire Acondicionado \* Sistemas de vigilancia  
CCTV. EasyBroker ID: EB-LM3458

 0  0   2340.00  31 

### DATOS DEL VENDEDOR

**Nombre:** veraltoinmobiliaria@gmail.com

**Télefono:**WhatsApp 5611971057

¡ENCONTRAMOS EL LUGAR PERFECTO PARA TI!

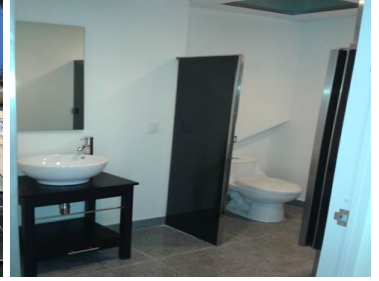
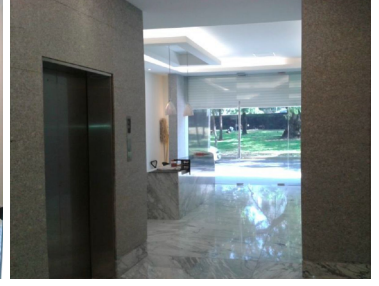
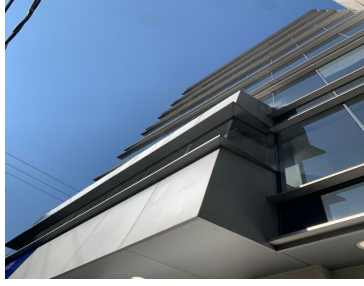

[www.pinnmx.com](http://www.pinnmx.com)