

¡ENCONTRAMOS EL LUGAR PERFECTO PARA TI!



Código:  
22694

\$ 3,729,000.00 MXN

¡ENCONTRAMOS EL LUGAR PERFECTO PARA TI!

### Preciosos departamentos en un desarrollo vanguardista.

**Calle:** suiza **Col:** Portales Oriente,  
Benito Juárez, Ciudad de México

### COMENTARIOS DEL VENDEDOR

Ubicado en la Colonia Portales, en la Alcaldía Benito Juárez se encuentra el desarrollo Suiza 32. Se puede acceder a este por 3 vías principales como Calzada de Tlalpan, Av. Presidente Plutarco Elías Calles y Av. Río Churubusco. El metro más cercano es Portales. A unos minutos de Mercado Portales, Parque de los Venados, Alberca Olímpica Francisco Márquez, Gimnasio Olímpico Juan de la Barrera, Cineteca Nacional de México, además de estar muy cerca de colegios, hospitales, supermercados, etc. Todo para tu comodidad y la de tu familia. Ideal para personas que trabajan en Benito Juárez, Cuauhtémoc y la zona Oriente de la CDMX. EasyBroker ID: EB-IY9181

 2  2   67.00  1 

### DATOS DEL VENDEDOR

**Nombre:** veraltoinmobiliaria@gmail.com

**Télefono:**WhatsApp 5611971057

¡ENCONTRAMOS EL LUGAR PERFECTO PARA TI!

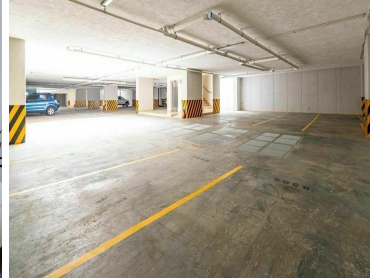
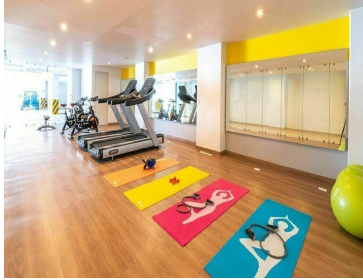
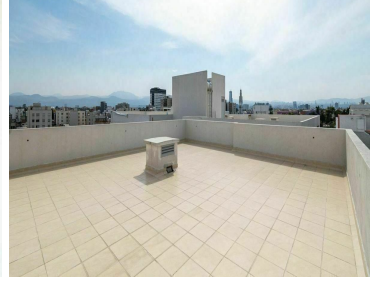
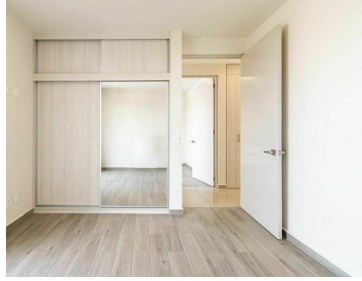
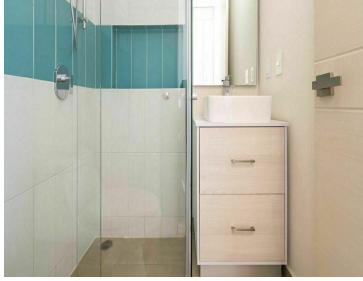
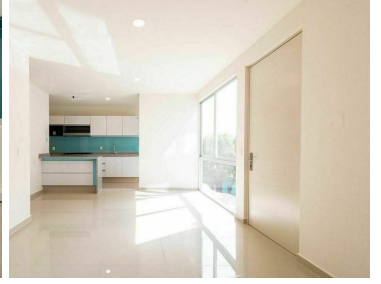
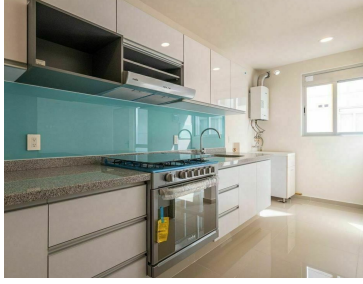
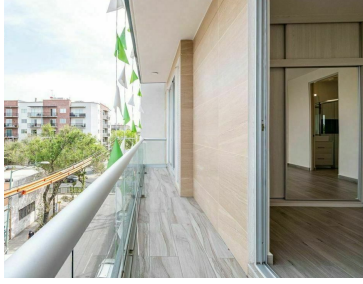
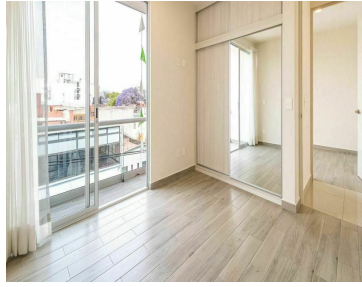
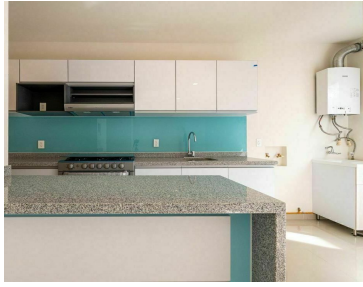

[www.pinmx.com](http://www.pinmx.com)