PINNMX

¡ENCONTRAMOS EL LUGAR PERFECTO PARA TI!

Código:
23208

$ 3,250,000.00 MXN

¡ENCONTRAMOS EL LUGAR PERFECTO PARA TI!

CASA EN COLINAS DE CALIFORNIA DE 3 RECAMARAS

Calle: Col: Colinas de California,
Tijuana, Baja California

COMENTARIOS DEL VENDEDOR

CASA EN VENTA UBICADA EN Colinas de California Tijuana. Muy buena ubicación, cerca de Walmart Pacifico, Calimax Col de Calif. Fraccionamiento Colinas de California Terreno: 115 M2 Construcción: 175 metros. -3 Recamaras (2 de ellas, ampliadas) -2 baños -Cocina integral con cubierta de cuarzo -con protecciones metálicas -tanque estacionario -rotoplas -estacionamiento techado -loseta, baños y lavabos nuevos. Precio de venta $3,250,000 ($3 millones con crédito y resto en efectivo). Formas de pago: crédito bancario BBVA, Fovissste y Contado. Agenda una cita al 664 716 2933. EasyBroker ID: EB-MR8053

3 **2** **175.00** **2**

DATOS DEL VENDEDOR

Nombre: romaxbienesraices@gmail.com

Télefono:6644030703

¡ENCONTRAMOS EL LUGAR PERFECTO PARA TI!

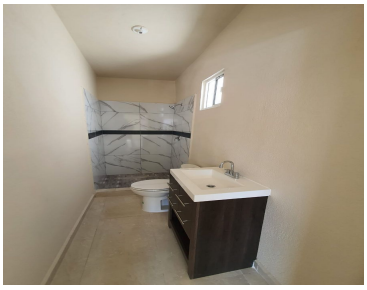

www.pinnmx.com