

¡ENCONTRAMOS EL LUGAR PERFECTO PARA TI!



Código:
23248

\$ 285.00 MXN

¡ENCONTRAMOS EL LUGAR PERFECTO PARA TI!

Local en renta con estacionamiento en el límite de Azcapotzalco y Naucalpan

Calle: Las armas **Col:** San Pedro Xalpa,
Azcapotzalco, Ciudad de México

COMENTARIOS DEL VENDEDOR

Local en renta con estacionamiento en el límite de Azcapotzalco y Naucalpan Local con excelente ubicación, cerca de zona habitacional, comercios, escuelas Cuenta con estacionamiento y vigilancia Mantenimiento \$32 por m2 + IVA Requisitos: Contrato mínimo 2 años 2 meses de depósito 1 mes de renta anticipada Fianza u Obligado solidario Se otorgan 30 días de gracia para la adecuación del local. EasyBroker ID: EB-KO2544

 0  0   101.80  

DATOS DEL VENDEDOR

Nombre: tovara.inmobiliaria@gmail.com

Télefono:55 10493407

¡ENCONTRAMOS EL LUGAR PERFECTO PARA TI!

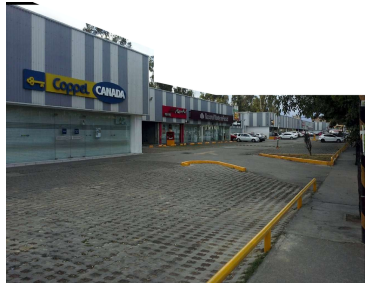

www.pinmex.com