

¡ENCONTRAMOS EL LUGAR PERFECTO PARA TI!



### CASA TIPO

#### DIMENSIONES:

105 M<sup>2</sup> DE CONSTRUCCIÓN  
95.04 M<sup>2</sup> TERRENO

#### CARACTERÍSTICAS

- 3 NIVELES
- 3 HABITACIONES
- 2 ½ BAÑOS
- 2 AUTOS
- COCINA INTEGRAL EQUIPADA CON BARRA DE GRANITO
- ROOF GARDEN TECHADO
- CISTERNA 6,000 L.

Código:  
23548

\$ 1,299,999.00 MXN

¡ENCONTRAMOS EL LUGAR PERFECTO PARA TI!

## CASA EN VENTA EN CUAUTLANCINGO PUEBLA

Calle: Col: Santa Cruz Cuautlancingo,  
Cuautlancingo, Puebla

### COMENTARIOS DEL VENDEDOR

CASA EN VENTAN EN CUAUTLANCINGO PUEBLA COL. SANTA CRUZ, ALMECATLA PRECIO DE VENTA \$1, 299,999 T.95mt C.105mt 3 HABITACIONES 2 BAÑOS COMPLETOS 1 MEDIO BAÑO COCINA INTEGRAL COCHERA PARA 2 AUTOS ROOF GARDEN JARDIN TERRAZA CISTERNA CUARTO DE LAVADO EL FRACCIONAMIIENTO CUENTA CON PORTON ELECTRICO CASETA DE VIGILANCIA CAMARAS DE SEGURIDAD AREAS VERDES ALUMBRADO BARDA PERIMETRAL DE 3,000mt + A 8 mins de la volkswagen A 8 mins del periférico ecologico A 3 mins de la gran bodega. EasyBroker ID: EB-MS1291

 3
  2
 
 105.00
  2
 

### DATOS DEL VENDEDOR

Nombre: Fannyasterismo@gmail.com

Télefono:2211013442

# ¡ENCONTRAMOS EL LUGAR PERFECTO PARA TI!

**CASA TIPO**  
**EXHIBICIONARIO**  
**100 M<sup>2</sup> DE CONSTRUCCION**  
**100 M<sup>2</sup> DE TERRENO**

**CARACTERÍSTICAS**

- 2 BARRIOQUES
- 2 VÁRBOLES
- 2 BAÑOS
- COCINA INTEGRAL CON AJUSTE
- PATIO/JARDÍN TRABAJOS
- CISTERNA
- CUARTO DE LAVADO

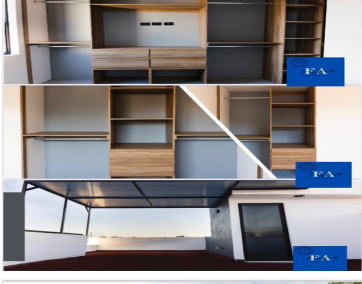
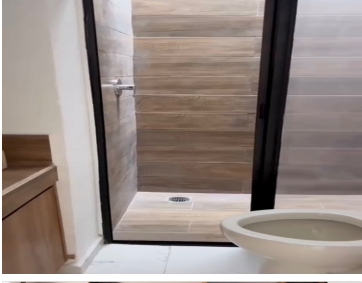
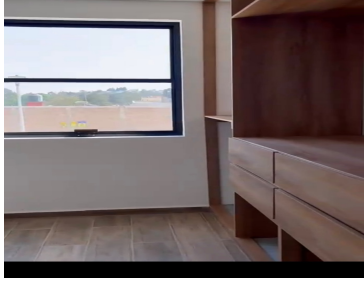
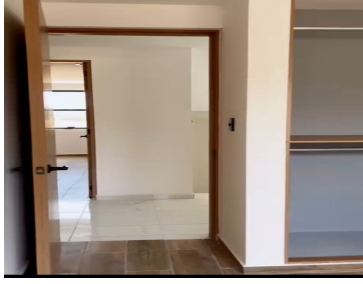

**\$1,299,999 MXN**

- 100 M<sup>2</sup> DE TERRENO
- 100 M<sup>2</sup> DE CONSTRUCCION
- 2 BARRIOQUES
- 2 VÁRBOLES
- COCINA INTEGRAL
- COCINA DE AJUSTE
- ROOM GARDEN
- PATIO/JARDIN TRABAJOS
- CISTERNA
- CUARTO DE LAVADO

• 3 MINUTOS DE LA VOLETAZONA | • 5 MINUTOS DEL PASEO ECOLÓGICO | • 3 MINUTOS DE LA GRAN BOVEDA



**CASA TIPO**  
**EXHIBICIONARIO**  
**100 M<sup>2</sup> DE CONSTRUCCION**  
**100 M<sup>2</sup> DE TERRENO**

**CARACTERÍSTICAS**

- 2 BARRIOQUES
- 2 VÁRBOLES
- 2 BAÑOS
- COCINA INTEGRAL CON AJUSTE
- PATIO/JARDÍN TRABAJOS
- CISTERNA
- CUARTO DE LAVADO





Los Pinos Residencial es un conjunto cerrado de 20 casas que ofrecen una visión totalmente integral, en relación a la armonización de los espacios, ideal para crear un ambiente que inspire el vivir cada día.

Los Pinos Residencial está ubicado en la zona noroeste del Estado de Querétaro, en el Barrio de San Mateo de Capatzen, en el Municipio de San Mateo de Capatzen, Querétaro.

Responde a un modelo de vivienda que busca proporcionar un espacio integral y armonioso, con un diseño que busca crear un ambiente que inspire el vivir cada día.

El proyecto cuenta con un total de 20 casas, cada una con un diseño único y una distribución de espacios que busca crear un ambiente que inspire el vivir cada día.

El proyecto cuenta con un total de 20 casas, cada una con un diseño único y una distribución de espacios que busca crear un ambiente que inspire el vivir cada día.

El proyecto cuenta con un total de 20 casas, cada una con un diseño único y una distribución de espacios que busca crear un ambiente que inspire el vivir cada día.