PINNMX

¡ENCONTRAMOS EL LUGAR PERFECTO PARA TI!

Código: 23601

$ 5,950,000.00 MXN

¡ENCONTRAMOS EL LUGAR PERFECTO PARA TI!

Casa en Fracc. Cerrado con Vigilancia 24 Horas

Calle: Col: Burgos,
Temixco, Morelos

COMENTARIOS DEL VENDEDOR

V.A Latina inmobiliaria te ofrece un amplio catalogo de inmuebles en el estado de Morelos. CARACTERISTICAS: PLANTA ALTA: 3 amplias recamaras cada una con baño principal con vestidor, family room. PLANTA BAJA: Excelentes espacios en sala, comedor, cocina, área de bar, medio baño, recamara con baño, excelente rincón con cascada y plantas lo que da una magnifica vista interior. Gran terraza con excelentes jardines tanto a la entrada como en el área de alberca, la alberca cuenta con calefacción y cuarto de máquinas, cuarto de servicio con baño, área de lavado. Área de alberca y jardín, también se encuentra la palapa con área de asador, cámaras en área exterior de la casa, cuenta con bodega y bungalow con baño. La casa se vente AMUEBLADA. Terreno: 1050 mts2. Construccion: 408 mts2. ÁREA: Alberca, Área de juegos, Bodega, Jardín, Lavandería, Cuarto de servicio y Estudio. Equipo: Cisterna, Amueblada, Hidroneumático, Internet, Sistema de seguridad, Sistema de irrigación y Vigilancia. Amenidades de la Zona: - Casa club con alberca - Palapa para eventos - Cancha de tenis - Gimnasio - Restaurantes - Colegios - Centros comerciales APARTA DESDE HOY CON TAN SOLO DIEZ MIL!!!. El precio del inmueble no incluye el costo de escrituración. Si deseas mas inf. comunícate con nosotros, con gusto te atenderemos!!. EasyBroker ID: EB-MS3223

4 **6** **408.00** **3**

DATOS DEL VENDEDOR

Nombre: va.latina.inmobiliaria@gmail.c

Télefono:7774460593

¡ENCONTRAMOS EL LUGAR PERFECTO PARA TI!

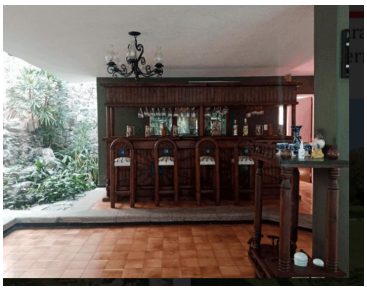

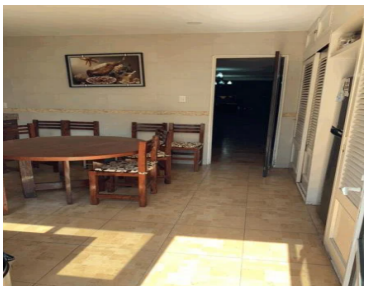

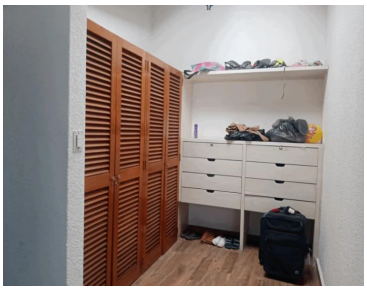

ASESORÍA INMOBILIARIA

www.pinnmx.com