

¡ENCONTRAMOS EL LUGAR PERFECTO PARA TI!

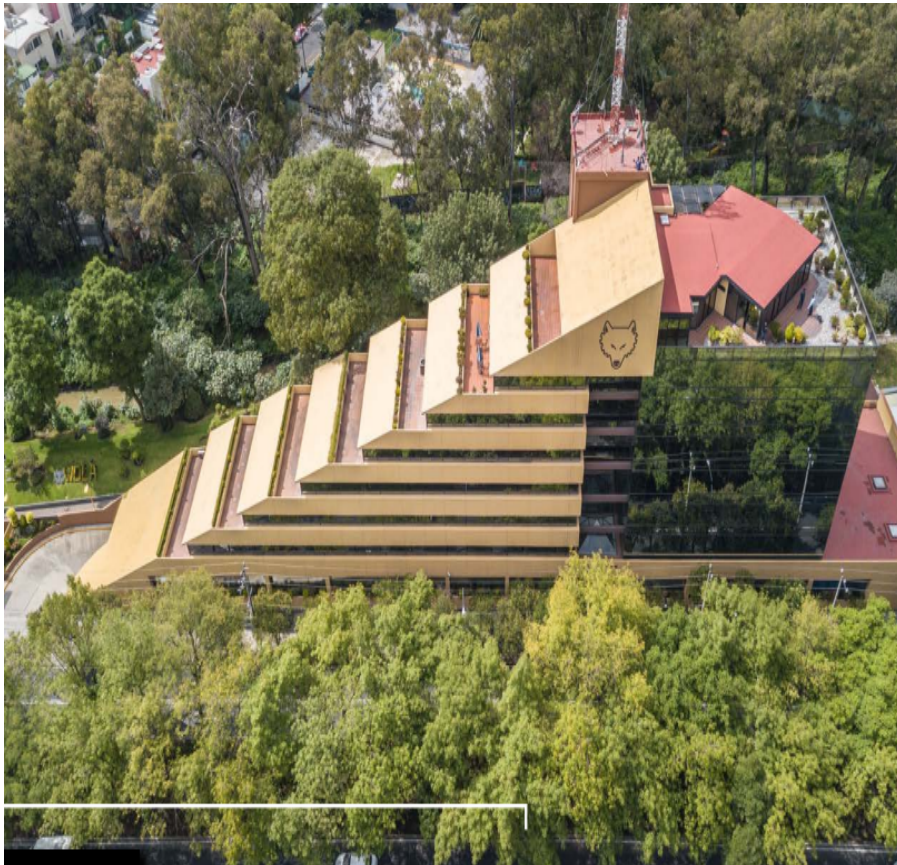

Código:
23977

\$ 23.00 MXN

¡ENCONTRAMOS EL LUGAR PERFECTO PARA TI!

Oficinas en Renta (Corporativo Periférico Sur), Col. Santa María Tepepan, Cdmx.

Calle: Anillo Periférico Sur **Col:** Santa María Tepepan,
Xochimilco, Ciudad de México

COMENTARIOS DEL VENDEDOR

Descripción de Oficinas en renta: *Corporativo en Periférico Sur *Renta por m2: \$20.00 USD + IVA + 10% MATENIMIENTO * Piso disponible y m2: - 4____840 m2 - 5____760 m2 - 6____660 m2 - 7____600 m2 *TAMBIEN DISPONIBLE PLANTA BAJA (1,570M2) Características del inmueble: *Pisos: 8 con una Altura de 2.75-3.55 metros. *Uso de suelo: Oficinas *Elevadores: Si (2 para 7 personas) *Estacionamiento: Si (Por cada 100 m2, un lugar de estacionamiento.) *Escaleras: Si (Servicio y/o Emergencia) *Baños: Si (Por nivel, para dama y caballero) *Servicios: agua, luz, drenaje, múltiples terrazas, caseta de vigilancia, lobby, aire acondicionado, hidrantes, voz y datos. *Terreno: 2,100.00 m2. *Construcción: 9,563.00 m2. *Disponible: 4,300.00 m2. EasyBroker ID: EB-MS5741

 0  0   600.00  162 

DATOS DEL VENDEDOR

Nombre: contacto@diamondinmo.co

Télefono:5612073902

¡ENCONTRAMOS EL LUGAR PERFECTO PARA TI!

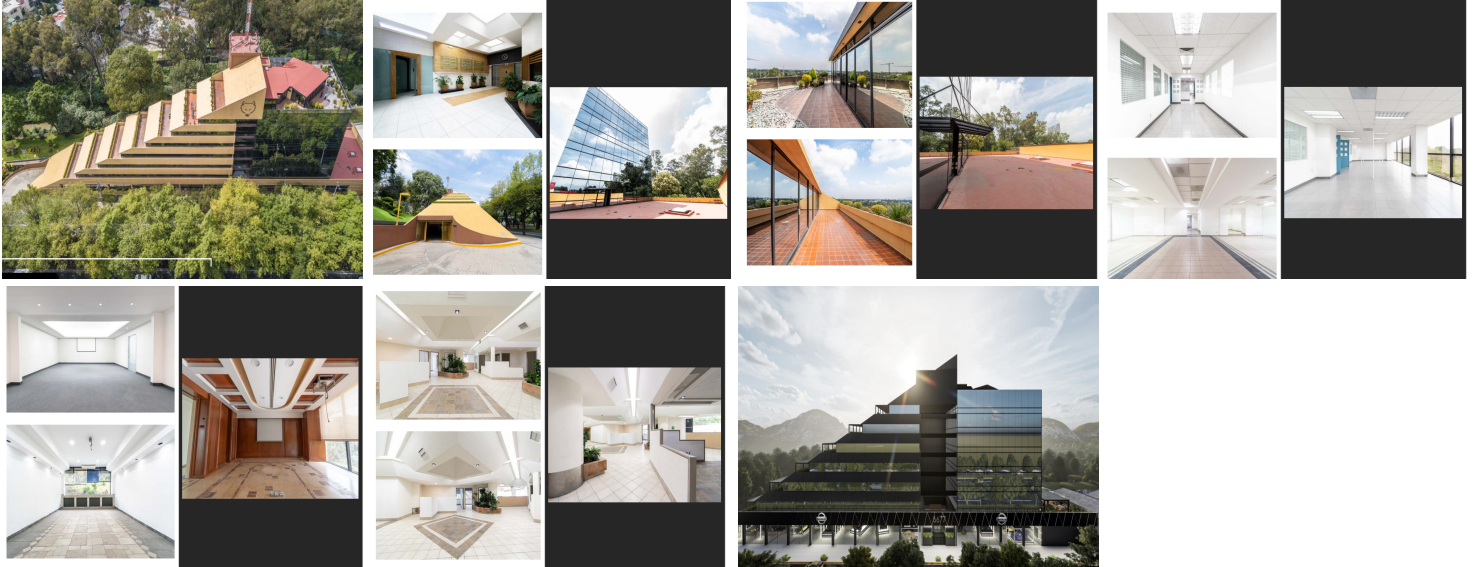

www.pinmx.com