

¡ENCONTRAMOS EL LUGAR PERFECTO PARA TI!

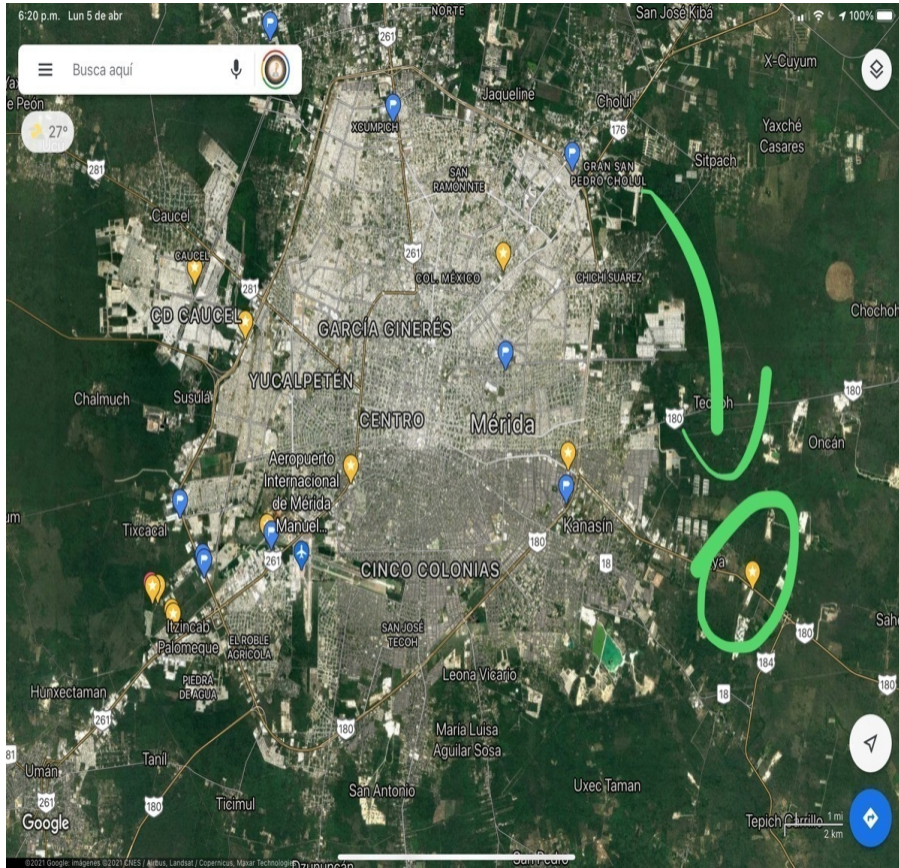

Código:
24685

\$ 528,000.00 MXN

¡ENCONTRAMOS EL LUGAR PERFECTO PARA TI!

8,273 M2 MERIDA nave industrial bodega renta CARR a CANCUN yuc REYUCC oh020223

Calle: merida - peto Col: Teya, Kanasín, Yucatán

COMENTARIOS DEL VENDEDOR

subdividible FECHA DE ENTREGA NEGOCIABLE, SE PUEDE AMPLIAR O RENTAR LO QUE SE REQUIERA ADICIONAL. (PRECIO NEGOCIABLE) TENEMOS TERRENO DE RESERVA para bts o PROYECTO PERSONALIZADO DE CONSTRUCCION AREAS Y ESPECIFICACIONES: áreas comunes y carga - descarga andén - rampas BARDAS ESPACIO PARA ANDEN URBANIZACIÓN DEL COMPLEJO. INCLUYE UNA OFICINA Y BAÑO PRIVADO BAÑO PARA OPERADORES. ALTURA INTERIOR LIBRE : maxima de 8.5 M Minima de 7.5 m (PISO A TECHO PRIMER VIGA) DISTANCIA ENTRE POSTES INTERIORES 14 M DISTANCIA ENTRE POSTES PERIMETRALES 4 M (MODIFICABLES) UBICADA EN la carr. A cancion , EL ORIENTE DE LA CIUDAD DE MÉRIDA, A 13 KM DEL PERIFÉRICO PRINCIPAL. PRECIO sobre construcción \$ PESOS POR M2 MAS IVA MAS MTO DEL COMPLEJO INDUSTRIAL (3-5 % SOBRE EL MONTO DE LA RENTA) AVISO LEGAL: LOS PRECIOS Y CONDICIONES DE VENTA O ARRENDAMIENTO AQUÍ PRESENTES PUEDEN CAMBIAR SIN PREVIO AVISO O PUEDEN SER CON FINES ILUSTRATIVOS. LA PRESENTE COMUNICACIÓN Y PRECIO, NO REPRESENTA UNA OFERTA O COMPROMISO FORMAL DE VENTA O ARRENDAMIENTO Y TIENE VIGENCIA LIMITADA. TODA OPERACIÓN O COMPROMISO FORMAL ESTÁ SUJETO A LA CELEBRACIÓN Y FIRMA DE UN CONTRATO DE ARRENDAMIENTO O DE COMPRA VENTA O DE SERVICIOS. EasyBroker ID: EB-HW6997



DATOS DEL VENDEDOR

Nombre: Info@propiedad360.mx

Télefono:contratos@p360.mx

¡ENCONTRAMOS EL LUGAR PERFECTO PARA TI!

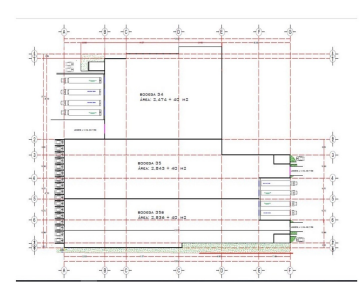
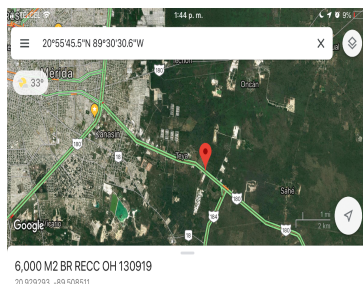
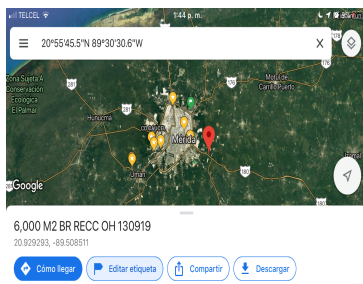
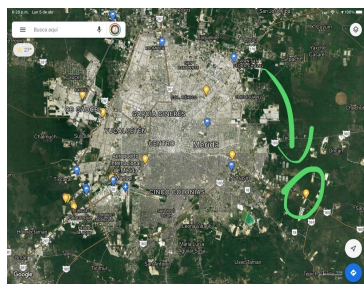

- EJEMPLO DE ALMACÉN -

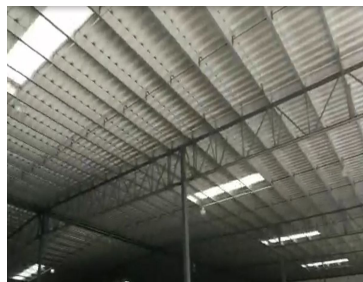
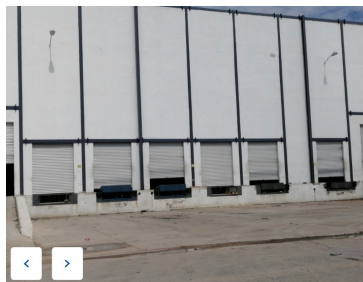

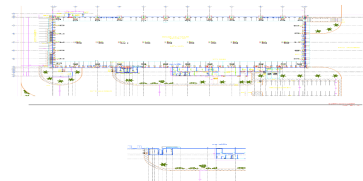
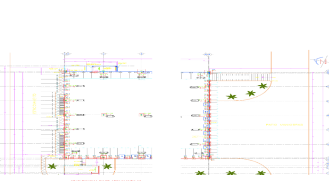
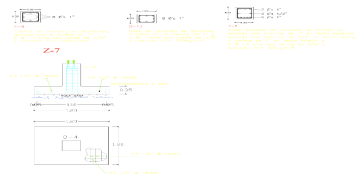
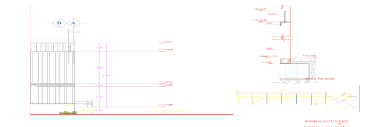
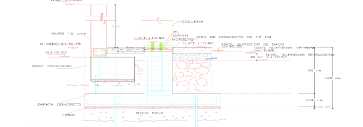
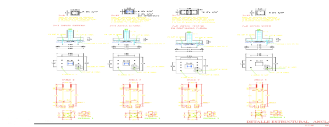
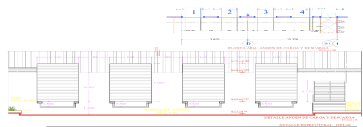
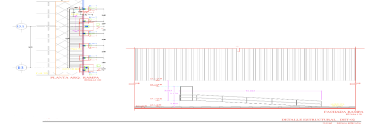
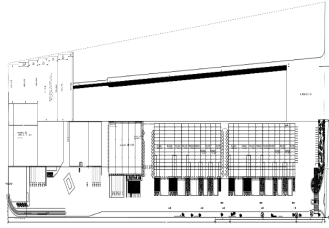
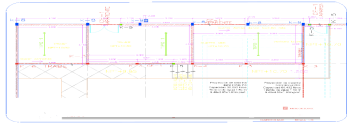
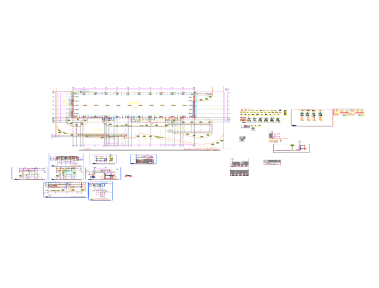
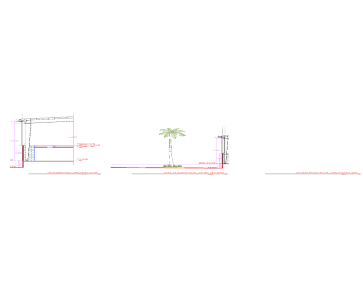
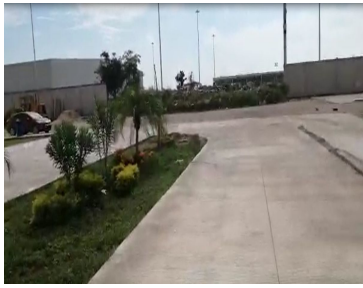

DETALLE ESTRUCTURAL - SALA EMBUDO

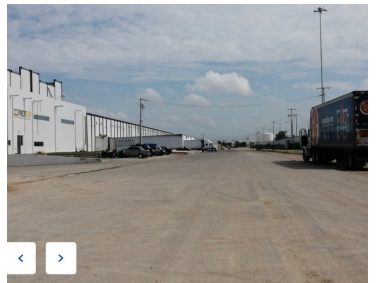
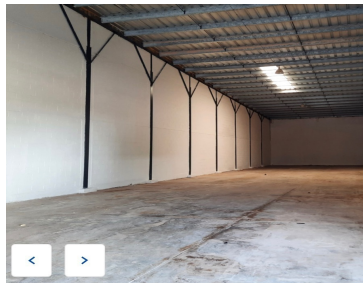
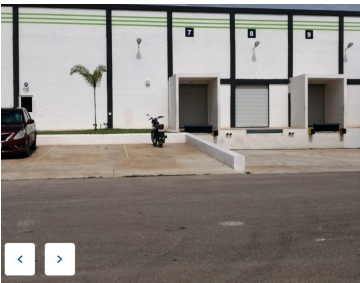
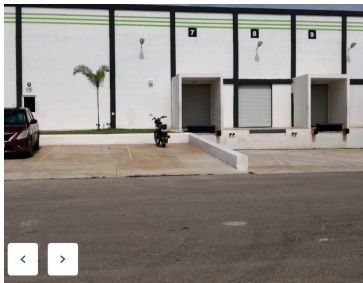

- EJEMPLO DE ÁREA DE OFICINAS -

