

¡ENCONTRAMOS EL LUGAR PERFECTO PARA TI!



Código:  
25007

\$ 250,000.00 MXN

¡ENCONTRAMOS EL LUGAR PERFECTO PARA TI!

# INCREIBLE CASA LOCAL COMPLETA EN RENTA, CON USO COMERCIAL EN COL ROMA.

**Calle: Col:** Roma Norte,  
Cuauhtémoc, Ciudad de México

## COMENTARIOS DEL VENDEDOR

CASA COMPLETA EN RENTA ,CON USO DE SUELO COMERCIAL EN COLONIA ROMA.. Descripción RENTA DE INMUEBLE CON USO DE SUELO COMERCIAL Estupendo inmueble en renta, con uso de suelo comercial en la Col. Roma Norte, lo puedes adaptar a tus necesidades para diferentes giros comerciales tales como: Oficinas, Escuelas, Minisúper, Tiendas Naturistas, Servicios Veterinarios, Hospital Veterinario, Estéticas, Consultorios, Odontólogos, Laboratorios, Agencias de viajes, Salones fiestas Infantiles, Restaurantes con venta de bebidas alcohólicas, Restaurante Bar, Bares, Cervecerías, Pulquerías, Discotecas, Bancos, Casas de Bolsas, Aseguradoras, Notarias, Casas de Empeño, Velatorios, entre otros. - 1 Área de recepción. - 7 Oficinas privadas (La Oficina principal con baño completo privado). - 4 Oficinas para asistente. - 3 Áreas muy amplias Room 1, Room 2 y Room 3. - 1 Sala de capacitación amplia que se puede dividir en 2 áreas. - 7 Baños (uno de los baños privado completo en la oficina principal). - 3 Bodegas. - 1 Terraza con área de comedor y cocina. - 90 Lockers. - 3 Estacionamientos. - 1 Cisterna de 5,000 litros. - 2 Tinacos de 1,200 litros cada uno. - 1 Tanque de gas LP. Extraordinaria distribución y amplios espacios, excelente ubicación en esta emblemática Colonia de crecimiento y renacimiento ante la construcción de gran cantidad de nuevos desarrollos inmobiliarios, de gran afluencia peatonal y vehicular, con innumerables sitios de entretenimiento, gastronómicos, culturales, rodeado de comercios, bancos, escuelas, parques, gimnasios, restaurantes, estacionamientos públicos, etc. Importantes vías de acceso como Av. insurgentes, Álvaro obregón entre otras, fácil acceso a distintos medios de transporte. PRECIO DE RENTA \$225,000.00 Precio x m2 - \$334.32 Metros de Construcción 673 m2 Terreno 315 m2. EasyBroker ID: EB-LZ1903

 11  8   673.00  3 

## DATOS DEL VENDEDOR

**Nombre:** [contact@homeseekers.com.mx](mailto:contact@homeseekers.com.mx)

**Teléfono:** 5586026773

¡ENCONTRAMOS EL LUGAR PERFECTO PARA TI!

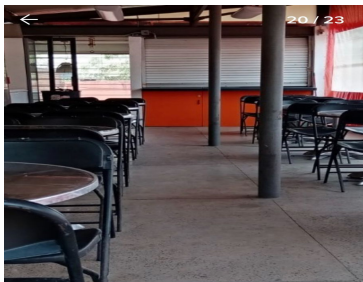
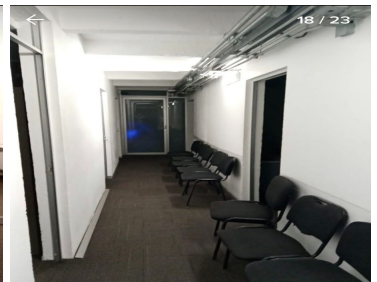
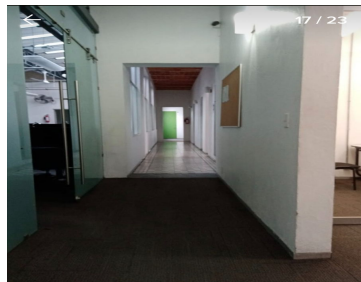
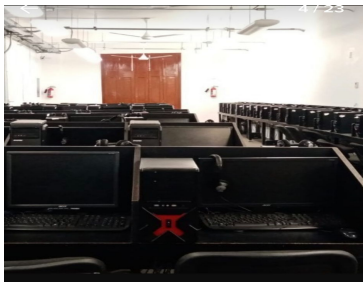
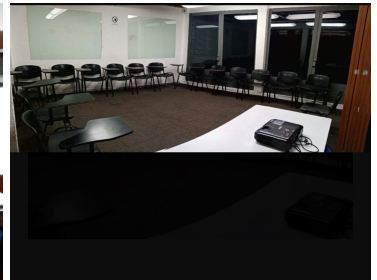
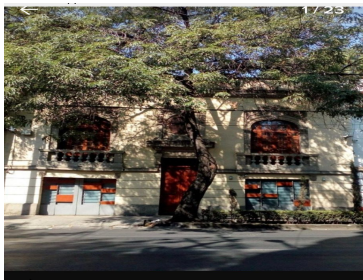

[www.pinnmx.com](http://www.pinnmx.com)