

¡ENCONTRAMOS EL LUGAR PERFECTO PARA TI!

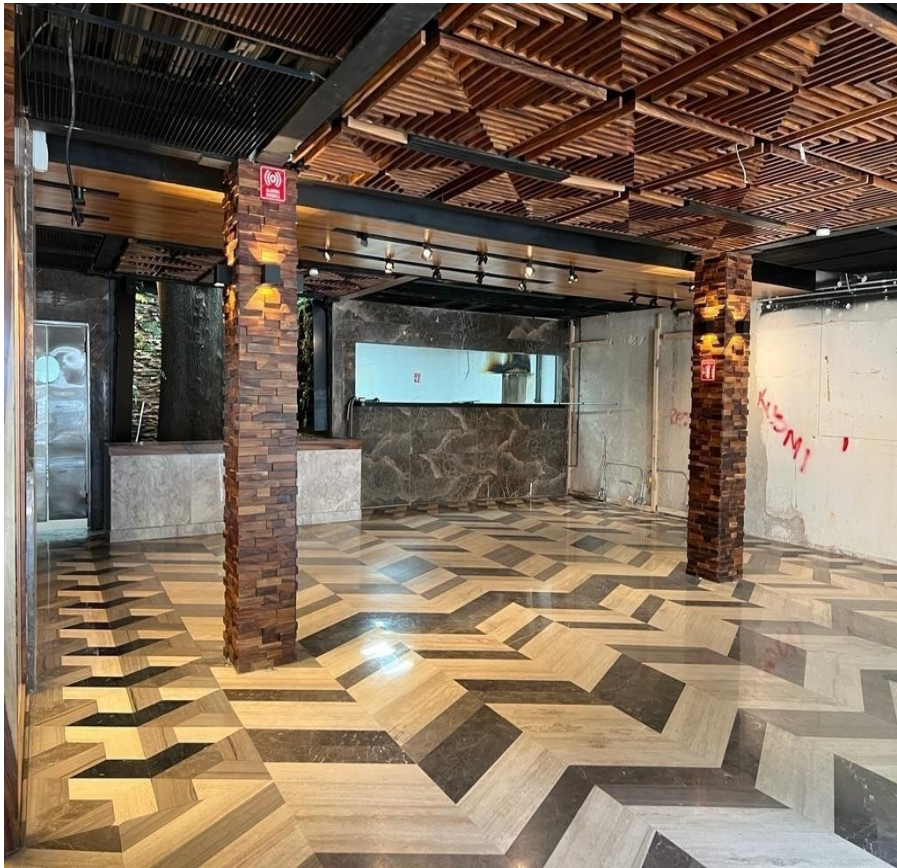

Código:
25035

\$ 450,000.00 MXN

¡ENCONTRAMOS EL LUGAR PERFECTO PARA TI!

EXCELENTE LOCAL COMERCIAL EN RENTA, EN EL CORAZON DE POLANCO

Calle: Anatole France **Col:** Polanco III Sección,
Miguel Hidalgo, Ciudad de México

COMENTARIOS DEL VENDEDOR

Se renta excelente local comercial en el corazón de Polanco, calle muy transitada, a unos pasos de Masaryk, el local está en perfecto estado de conservación, muy adaptable a cualquier giro, uso de suelo comercial, cuenta con espacios abiertos que permiten fácil adaptación a cualquier negocio. Se renta completo o por pisos (PB y 1er nivel). Completo: \$450,000.00 PB 206 m2: \$250,000.00 1er y 2 nivel 266 m2: \$220,000.00 Condiciones: 1 mes renta adelantada 2 meses de garantía 3 meses de guante (Negociable) 1 mes de gracia (Negociable). EasyBroker ID: EB-MD4107

 0  5   467.32  4 

DATOS DEL VENDEDOR

Nombre: contact@homeseekers.com.mx

Teléfono:5586026773

¡ENCONTRAMOS EL LUGAR PERFECTO PARA TI!

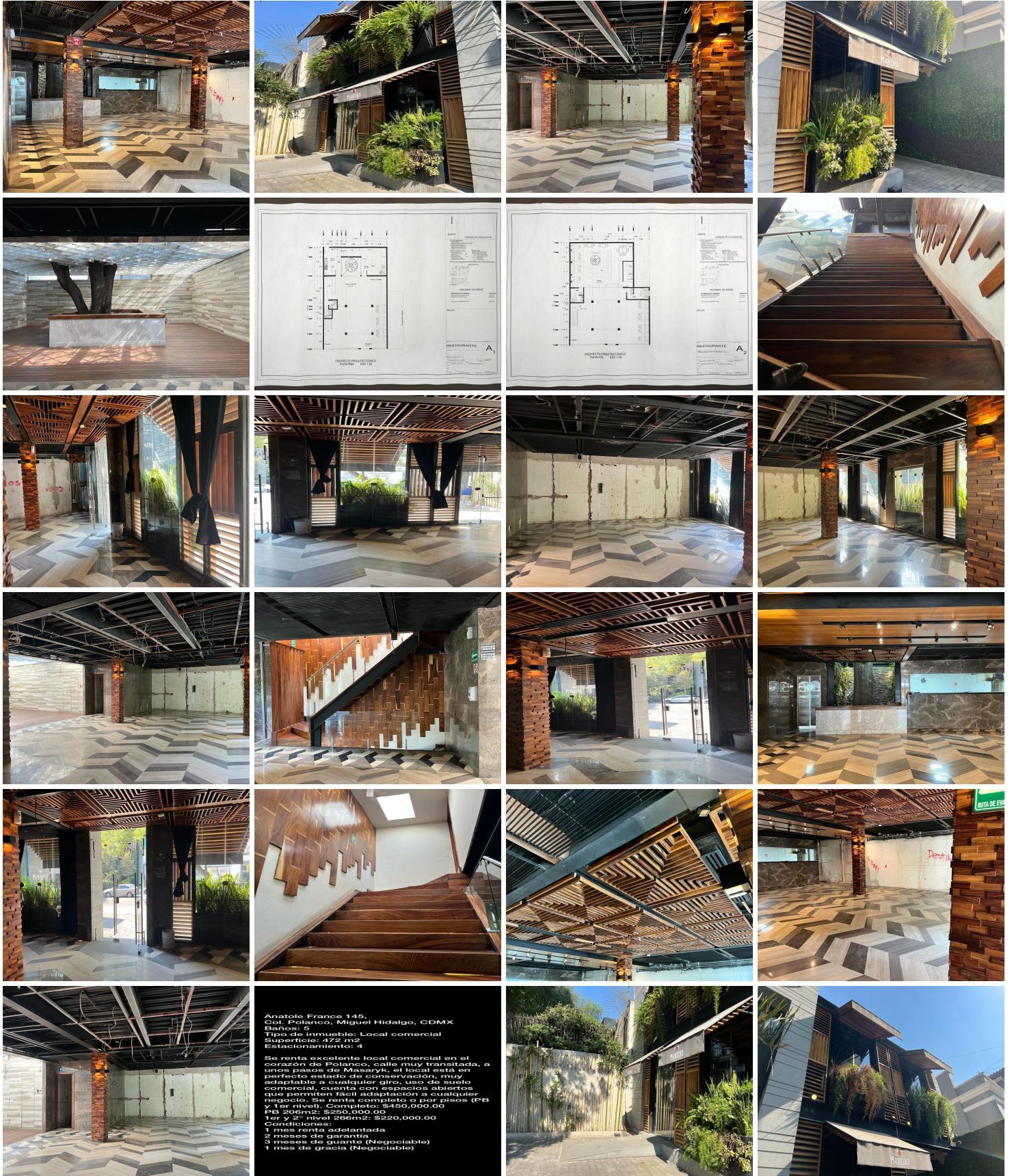

Anatole Franco 145,
Col. Polanco, Miguel Hidalgo, CDMX
Baños: 5
Tipo de Inmueble: Local comercial
Superficie: 472 m2
Estacionamiento: 4
Se renta excelente local comercial en el corazón de Polanco, calle muy transitada, a unos pasos de Masaryk, el local está en perfecto estado de conservación, muy adaptable a cualquier giro, uso de negocio comercial, cuenta con espacios abiertos que permiten fácil adaptación a cualquier negocio. Se renta completo o por pisos (PB y 1er nivel): Completo: \$450,000.00 PB 206m2: \$250,000.00 1er y 2º nivel 266m2: \$220,000.00
Condiciones:
1 mes renta adelantada
3 meses de garantía
3 meses de quante (Negociable)
1 mes de gracia (Negociable)