

¡ENCONTRAMOS EL LUGAR PERFECTO PARA TI!



Código:
25055

\$ 105.00 MXN

¡ENCONTRAMOS EL LUGAR PERFECTO PARA TI!

Parque SAUCES - 7,253 m2

Calle: Av de los Sauces **Col:** Isidro Fabela,
Lerma, México

COMENTARIOS DEL VENDEDOR

Dirección: Av. De los Sauces, esq. Av del Parque Col. Parque Industrial Lerma Lerma, Estado de México. Superficies: Terreno: 10,500 m2
Nave: 7,253 m2 Divisible desde 1,540 m2 Mezanine de oficinas: 723 m2 Divisible Características: •Nuevo Parque en Construcción
•Disponible: Febrero 2023 •Andenes: 8 andenes Dos por módulo •Rampas de concreto: 1 por módulo •Techo de lámina pintor con aislante
•10% iluminación natural •Altura mínima a 11 mts •Piso con resistencia de 6 ton por m2 •Muros de concreto Tilt up Precio de Renta: \$105
Pesos por m2, más Mantenimiento: 10%. EasyBroker ID: EB-MR8602

 0  0   7253.00  15 

DATOS DEL VENDEDOR

Nombre: a.valentino.industrial@gmail.com

Télefono:5510819961

¡ENCONTRAMOS EL LUGAR PERFECTO PARA TI!

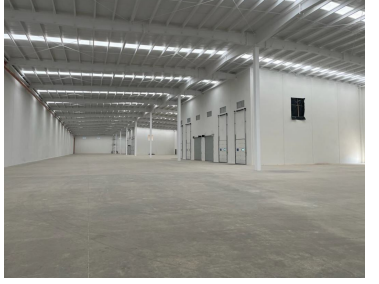
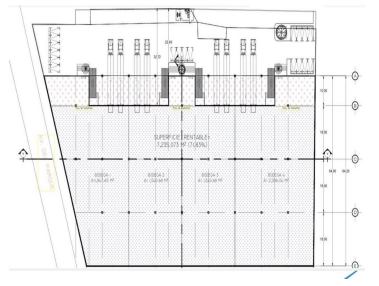
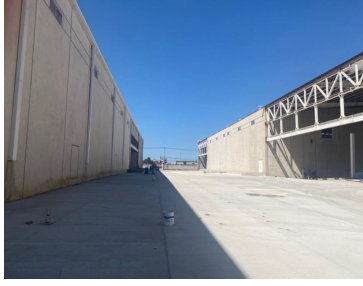

www.pinnmx.com