

¡ENCONTRAMOS EL LUGAR PERFECTO PARA TI!



Código:
25174

\$ 12,125.40 MXN

¡ENCONTRAMOS EL LUGAR PERFECTO PARA TI!

Local en renta #24 en nueva Plaza Wompaná

Calle: Boulevard Belisario Domínguez **Col:** Residencial Campestre,
Tuxtla Gutiérrez, Chiapas

COMENTARIOS DEL VENDEDOR

Nueva Plaza Wompaná ubicada en Boulevard Belisario Domínguez a pocos pasos del Parque Caña Hueca, en la mejor zona comercial de Tuxtla Gutiérrez. El edificio cuenta con amplio estacionamiento techado y a orilla de calle, 3 pisos con diseño de vanguardia para recibir un nuevo concepto de negocios. En el segundo piso se encuentra el local 24, en una zona protegida del sol y a la vez con suficiente iluminación de la terraza central de este piso: Local #24 De 58m2 Renta \$12,125.40 Más 10% de mantenimiento Más IVA El espacio es posible adaptarlo de acuerdo a sus necesidades. Se entrega en obra gris. Requisitos Contrato mínimo 1 año. 1 mes de depósito Renta adelantada Precio más IVA Documentos de inquilino: Precalificación Copia de INE Acta constitutiva y poder (persona moral) Comprobante de domicilio Comprobante de ingresos Constancia de situación fiscal Documentos de Aval Copia de INE Comprobante de domicilio Constancia de situación fiscal Copia de Boleta predial a su nombre actualizada Contactarnos para mayor información!. EasyBroker ID: EB-MO9307

 0  0   58.00  70 

DATOS DEL VENDEDOR

Nombre: monicadelpino.inmobiliaria@gmail.com

Teléfono: 961 245 4849

¡ENCONTRAMOS EL LUGAR PERFECTO PARA TI!

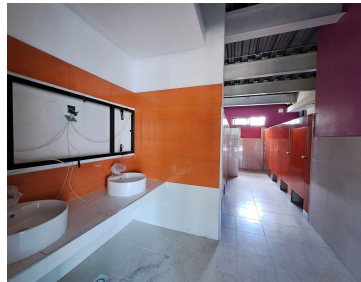

www.pinmx.com